

# 學校名單

## School List



### 參加幼稚園教育計劃 Joining the Kindergarten Education Scheme (2021/22 學年 School Year)

佛教張梅桂幼稚園	BUDDHIST CHEUNG MUI KWAI KINDERGARTEN	6
佛教真如幼稚園 (東涌)	BUDDHIST CHUN YUE KINDERGARTEN (TUNG CHUNG)	8
路德會陳恩美幼兒園	CHAN EN MEI LUTHERAN DAY NURSERY	10
長洲聖心幼稚園	CHEUNG CHAU SACRED HEART KINDERGARTEN	12
基督教宣道會大澳幼稚園	CHRISTIAN & MISSIONARY ALLIANCE TAI O KINDERGARTEN	14
金巴崙長老會青草地幼稚園	CUMBERLAND PRESBYTERIAN CHURCH GREEN PASTURE KINDERGARTEN	16
香港聖公會東涌幼兒學校	HONG KONG SHENG KUNG HUI TUNG CHUNG NURSERY SCHOOL	18
香港基督教女青年會趣沂幼稚園	HONG KONG YOUNG WOMEN'S CHRISTIAN ASSOCIATION HELEN LEE KINDERGARTEN	20
國民學校漢師中英文幼稚園	KWOK MAN VERNACULAR NORMAL ANGLO-CHINESE KINDERGARTEN	22
力行幼稚園	LICK HANG KINDERGARTEN	24
力行幼稚園	LICK HANG KINDERGARTEN	26
路德會呂君博幼兒園	LUI KWAN POK LUTHERAN DAY NURSERY	28
南英幼稚園	NAM YING KINDERGARTEN	30
天主教露德聖母幼稚園	OUR LADY OF LOURDES CATHOLIC KINDERGARTEN	32
保良局張潘美意幼稚園	PO LEUNG KUK CHEUNG POON MEI YEE KINDERGARTEN	34
善一堂逸東幼稚園	SHIN YAT TONG YAT TUNG KINDERGARTEN	36
太陽島幼稚園 (東涌分校)	SUN ISLAND KINDERGARTEN (TUNG CHUNG BRANCH)	38
基督徒信望愛堂逸東幼稚園	THE CHRISTIAN THE FAITH HOPE LOVE CHURCH YAT TUNG KINDERGARTEN	40
中華基督教會長洲堂錦江幼稚園	THE CHURCH OF CHRIST IN CHINA CHEUNG CHAU CHURCH KAM KONG KINDERGARTEN	42
鄰舍輔導會東涌幼兒園	THE NEIGHBOURHOOD ADVICE-ACTION COUNCIL TUNG CHUNG DAY NURSERY	44
鄰舍輔導會東欣幼兒園	THE NEIGHBOURHOOD ADVICE-ACTION COUNCIL TUNG YAN DAY NURSERY	46
救世軍源林潔和幼稚園	THE SALVATION ARMY ROSITA YUEN KINDERGARTEN	48
東涌浸信會幼稚園	TUNG CHUNG BAPTIST KINDERGARTEN	50
東涌天主教幼稚園	TUNG CHUNG CATHOLIC KINDERGARTEN	52
惠平幼稚園	WAI PENG KINDERGARTEN SCHOOL	54

### 沒有參加幼稚園教育計劃 Not Joining the Kindergarten Education Scheme (2021/22 學年 School Year)

艾思維國際幼稚園 (大嶼山)	ASHVILLE INTERNATIONAL KINDERGARTEN (LANTAU ISLAND)	56
	DISCOVERY BAY INTERNATIONAL SCHOOL	58
弘志幼稚園	DISCOVERY MIND KINDERGARTEN	60
弘志幼稚園 (東涌)	DISCOVERY MIND KINDERGARTEN (TUNG CHUNG)	62
	DISCOVERY MONTESSORI ACADEMY	64
香港國際蒙特梭利學校	DISCOVERY MONTESSORI SCHOOL	66
英基國際幼稚園 (東涌)	ESF INTERNATIONAL KINDERGARTEN (TUNG CHUNG)	68
綠茵英文 (國際) 幼稚園 (東涌)	GREENFIELD ENGLISH (INTERNATIONAL) KINDERGARTEN (TUNG CHUNG)	70
	LA PETITE ENFANCE KINDERGARTEN	72
小大嶼山蒙特梭利幼稚園	LITTLE LANTAU MONTESSORI KINDERGARTEN	74
	SUNSHINE HOUSE INTERNATIONAL PRE-SCHOOL (DB)	76
	SUNSHINE HOUSE INTERNATIONAL PRE-SCHOOL (TUNG CHUNG)	78





# 佛教張梅桂幼稚園

離島區

地址：新界大嶼山大澳龍田邨第2期幼稚園座 KG01 室

有參加  
2021/22 學年幼稚園教育計劃

學校編號 517518

校址編號 0001

電話：2985 6544

傳真：2985 4060

學校資料	
學校類別	非牟利
學生類別	男女
校監姓名	康寶森先生
校長姓名	蔣少儀女士
創校年份	1995
已使用課室的總容額 (2020年9月資料)	118
註冊課室數目	4
戶外遊戲場地	有
室內遊戲場地	有
音樂室	有
其他特別室 / 場地	電腦室、視聽室
校長及教學人員總人數 (2020年10月資料) *	7
學校網址	<a href="http://www.bcmk.edu.hk">http://www.bcmk.edu.hk</a>
質素評核：結果及報告	符合要求 <a href="https://www.edb.gov.hk/attachment/tc/edu-system/preprimary-kindergarten/quality-assurance-frame-work/qr/qr-report/Buddhish_CheungMuiKwai.pdf">https://www.edb.gov.hk/attachment/tc/edu-system/preprimary-kindergarten/quality-assurance-frame-work/qr/qr-report/Buddhish_CheungMuiKwai.pdf</a>

校長及教學人員資歷及人數 (2020年10月資料)*	
學歷	
持有學位	3
非持有學位	4
專業資格	
幼兒教育證書或以上	7
合格幼稚園教師	0
其他師資訓練	0
合格助理幼稚園教師	0
其他	0

\* 不包括任職0-2歲級別之教師

師生比例 (2020年10月資料)	
上午時段師生比例	1 : 9.4
下午時段師生比例	1 : 5.6
上述比例包括 2-3 歲班級	沒有

學生人數 (2020年10月資料)				
	幼兒班	低班	高班	總數
上午班	11	9	7	27
下午班	0	0	0	0
全日班	9	10	20	39

全年學費 (2021 / 22學年)				
		幼兒班	低班	高班
扣減政府資助後的 全年學費 (期數)	上午班	免費	免費	免費
	下午班	-	-	-
	全日班	\$8,734 (11)	\$8,734 (11)	\$8,734 (11)

有關學費資料詳情，請參看收費證明書。

幼兒服務 (2020年10月資料)			
提供2-3歲幼兒服務	-	提供2歲以下幼兒服務	-
收費水平 (全年)	- (半日)	收錄2-3歲級別兒童人數	0
	- (全日)	參加幼兒中心資助計劃	-
提供暫托服務	-	提供延長服務時間	-

課程資料	
課程類別：本地	
課程規劃	
<p>為使兒童能從學習中獲得不同的生活經驗，和表現兒童的獨特性，學校將透過多元化的美藝元素，啟發兒童的創造力和培養兒童的觀察力。以持續評估及相片的方式，讓家長了解兒童的學習情況。</p>	
<p>本校會遵照《幼稚園教育課程指引》(2017)規劃課程，不會要求幼兒班兒童執筆寫字，亦不會要求兒童做機械式的抄寫或操練式的計算練習。</p>	
學習 / 教學模式及活動	
<p>本園推行「主題教學」，從幼兒生活經驗出發，貼近兒童學習需要，結合多元範疇，整合學習活動。學校選取兩個主題以遊戲為策略，擴展多樣的「遊戲教學」，引導兒童探索學習，使兒童有更多自主學習的機會。同時，透過「兩文三語」教學活動，以促進幼兒的語文發展。</p>	
兒童學習經驗評估	
兒童學習發展評估	

學校特色	
學校使命及抱負	
<p>本園以佛陀慈悲普渡，覺世濟群之精神，致力推行優質、以學生為本的兒童教育服務，以「全人發展」的概念，啟迪兒童在德、智、體、群、美的均衡身心發展，培養良好的品德，鍛鍊其獨立思考，協助他們建立正確及積極的人生觀。</p>	
對學生支援	
<p>本園設有新生適應期，運用社區資源配合教學。倘若發現兒童有特殊學習需要，本園會聯絡相關機構，為兒童及其家庭提供適切的支援。</p>	
對非華語學童的支援	
<p>獲批支援非華語學童的資助；增聘教學人員 / 教學助理以支援非華語學童學習中文；建構豐富學習中文的語言環境；建構共融校園以促進學生的融合；促進教師參加專業發展計劃，建立幫助非華語學童學習中文的策略；舉辦多元文化活動，促進共融校園生活。主題之學習內容編輯成「點讀版」，配合校本點讀筆的應用，支援非華語學童學習中文。</p>	
對有特殊需要的學童的支援	
<p>正在參與到校學前康復服務。</p>	
與家長聯繫	
家長教師會：沒有	
其他家長活動 / 聯繫	
<p>家長義工、家長日、親子旅行日、家長觀課日、親子設計比賽、親子設計活動</p>	

主要代辦項目參考價目 (2020 / 21 學年)			
夏季校服	\$143 / 套	冬季校服	\$161 / 套
書包	\$0 / 個	茶點	\$550 / 年
課本	\$0 / 年	練習簿 / 作業	\$0 / 年
文具	\$200 / 年	寢具	\$0 / 套

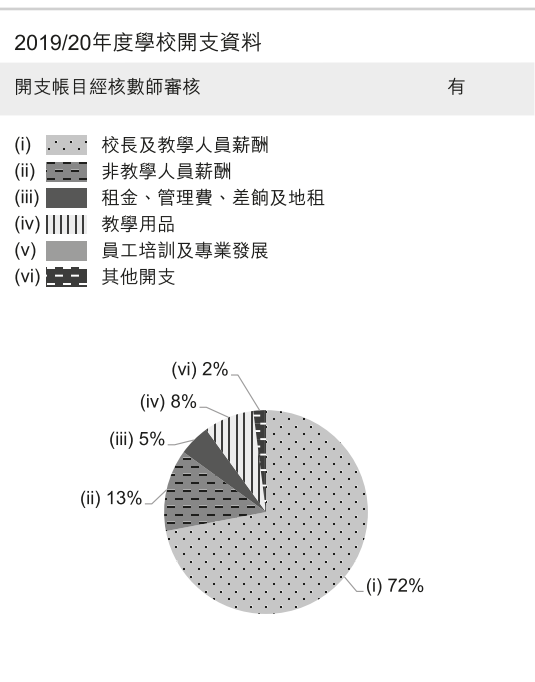
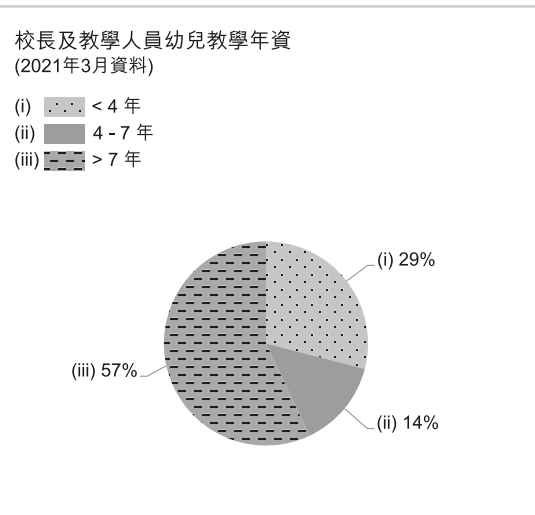
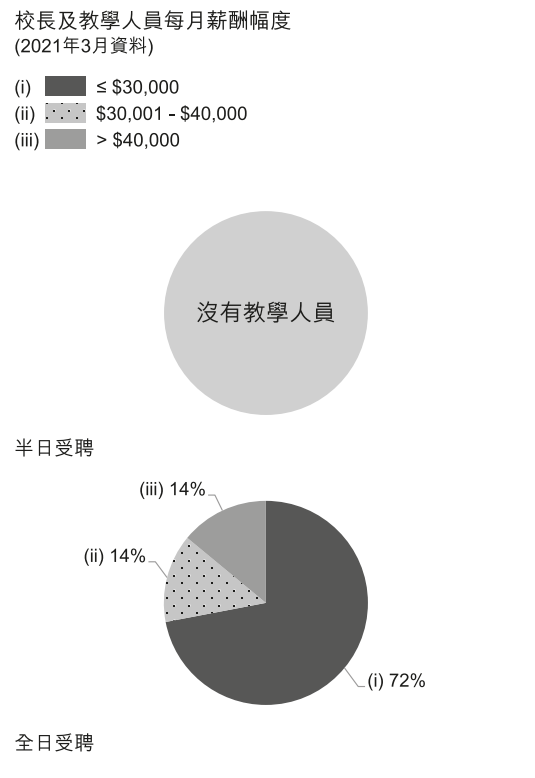



# 佛教真如幼稚園 (東涌)

離島區

地址：新界東涌逸東商場 2 樓 5 號幼稚園校舍

有參加  
2021/22 學年幼稚園教育計劃

學校編號 556220

校址編號 0001

電話：2432 2088

傳真：2109 4866

學校資料	
學校類別	非牟利
學生類別	男女
校監姓名	釋演慈女法師
校長姓名	葉寶珊女士
創校年份	2003
已使用課室的總容額 (2020年9月資料)	251
註冊課室數目	8
戶外遊戲場地	有
室內遊戲場地	有
音樂室	有
其他特別室 / 場地	多元智能場、智力遊戲區、舞蹈室
校長及教學人員總人數 (2020年10月資料) *	20
學校網址	<a href="http://www.bcykgtc.edu.hk">http://www.bcykgtc.edu.hk</a>
質素評核：結果及報告	符合要求 <a href="https://www.edb.gov.hk/attachment/tc/edu-system/preprimary-kindergarten/quality-assurance-frame-work/qr/qr-report/Buddhist_ChunYue_TungChung.pdf">https://www.edb.gov.hk/attachment/tc/edu-system/preprimary-kindergarten/quality-assurance-frame-work/qr/qr-report/Buddhist_ChunYue_TungChung.pdf</a>

校長及教學人員學歷及人數 (2020年10月資料)*	
學歷	
持有學位	8
非持有學位	12
專業資格	
幼兒教育證書或以上	20
合格幼稚園教師	0
其他師資訓練	0
合格助理幼稚園教師	0
其他	0

\* 不包括任職0-2歲級別之教師

師生比例 (2020年10月資料)	
上午時段師生比例	1 : 9.7
下午時段師生比例	1 : 7.7
上述比例包括 2-3 歲班級	有

學生人數 (2020年10月資料)				
	幼兒班	低班	高班	總數
上午班	44	36	22	102
下午班	0	0	24	24
全日班	20	34	38	92

全年學費 (2021 / 22學年)				
		幼兒班	低班	高班
扣減政府資助後的 全年學費 (期數)	上午班	免費	免費	免費
	下午班	免費	免費	免費
	全日班	\$6,300 (10)	\$6,300 (10)	\$6,300 (10)

有關學費資料詳情，請參看收費證明書。

幼兒服務 (2020年10月資料)			
提供2-3歲幼兒服務	有	提供2歲以下幼兒服務	沒有
收費水平 (全年)	\$33,300 (半日)	收錄2-3歲級別兒童人數	37
	- (全日)	參加幼兒中心資助計劃	沒有
提供暫托服務	沒有	提供延長服務時間	沒有

課程資料	
課程類別：本地	
課程規劃	
採用多元智能學習範疇，讓兒童能延伸概念和強化技巧，並根據兒童發展的規律，適時、適度、適量地將其納入學習軌道。	
本校會遵照《幼稚園教育課程指引》(2017)規劃課程，不會要求幼兒班兒童執筆寫字，亦不會要求兒童做機械式的抄寫或操練式的計算練習。	
學習 / 教學模式及活動	
配合兒童的興趣及能力，綜合各學科的元素，提供多元化的活動，並融入藝術教學及自由遊戲，讓兒童透過探索、觀察、討論繼而進行研究及回饋。在分組活動時進行區角學習等，讓兒童主動學習、共同合作建構知識。本園課程以「藝術教學模式，進行遊戲及合作學習，從而創設區角學習」，為本園校本特色。	
兒童學習經驗評估	
採用兒童學習檔案，配合單元學習評估、軼事記錄、多元智能發展範疇，為兒童進行持續性觀察，記錄及評估兒童的學習成效。	

學校特色	
學校使命及抱負	
發展多元智慧潛能，培養創意學習思維。	
對學生支援	
安排新生親子遊戲班，促進幼兒熟悉新環境；並為有特殊需要的兒童進行評估及記錄；帶領高班兒童參觀小學，了解上課模式，增強其適應力。成立非華語小組，照顧非華語家長及學童的需要。另設駐校社工及學前支援服務，協助有需要兒童及家庭。	
對非華語學童的支援	
獲批支援非華語學童的資助；增聘教學人員 / 教學助理以支援非華語學童學習中文；建構豐富學習中文的語言環境；建構共融校園以促進學生的融合；促進教師參加專業發展計劃；建立幫助非華語學童學習中文的策略；參加由教育局舉辦的校本專業支援計劃。	
對有特殊需要的學童的支援	
正在參與到校學前康復服務。	
與家長聯繫	
家長教師會：有	
其他家長活動 / 聯繫	
定期舉辦家長教育互動講座、個別面談家長會、邀請家長到園協作多項幼兒學習活動、親子創作及旅行、生活資料搜集及交流、作品展覽會、家長教師會親子興趣班及家長才藝坊、家教會社區探訪、家長通訊手冊等。	

主要代辦項目參考價目 (2020 / 21學年)			
夏季校服	\$392 / 套	冬季校服	\$586 / 套
書包	\$93 / 個	茶點	\$780 / 年
課本	\$800-1,000 / 年	練習簿 / 作業	\$650-800 / 年
文具	\$400-500 / 年	寢具	\$400-500 / 套

校長及教學人員每月薪酬幅度  
(2021年3月資料)

- (i) ≤ \$30,000
- (ii) \$30,001 - \$40,000
- (iii) > \$40,000

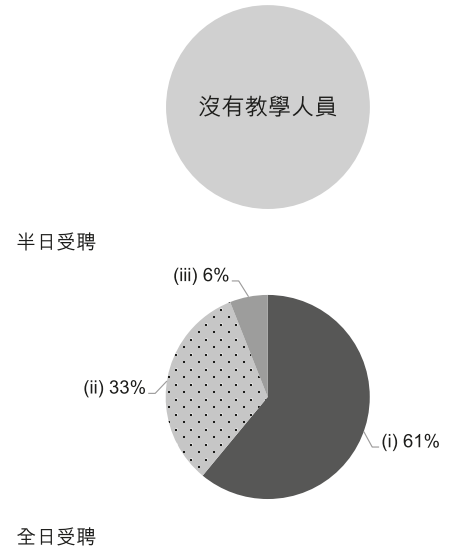

校長及教學人員幼兒教學年資  
(2021年3月資料)

- (i) < 4 年
- (ii) 4 - 7 年
- (iii) > 7 年

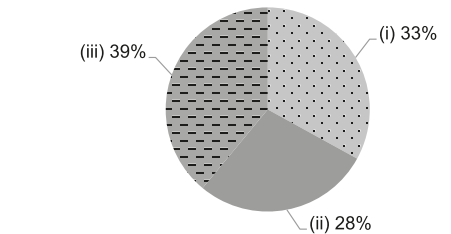

2019/20年度學校開支資料

開支帳目經核數師審核 有

- (i) 校長及教學人員薪酬
- (ii) 非教學人員薪酬
- (iii) 租金、管理費、差餉及地租
- (iv) 教學用品
- (v) 員工培訓及專業發展
- (vi) 其他開支

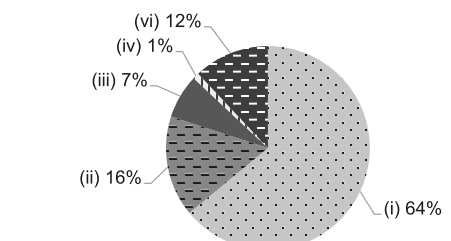



學校資料	
學校類別	非牟利
學生類別	男女
校監姓名	李日誠先生
校長姓名	鄭少玲女士
創校年份	1970
已使用課室的總容額 (2020年9月資料)	125
註冊課室數目	8
戶外遊戲場地	有
室內遊戲場地	有
音樂室	有
其他特別室 / 場地	圖書室、電腦室
校長及教學人員總人數 (2020年10月資料) *	8
學校網址	<a href="http://chanenmei-nursery.hklss.hk">http://chanenmei-nursery.hklss.hk</a>
質素評核：結果及報告	符合要求 <a href="https://www.edb.gov.hk/attachment/tc/edu-system/preprimary-kindergarten/quality-assurance-frame-work/qr/qr-report/ChanYanMeiLutheran.pdf">https://www.edb.gov.hk/attachment/tc/edu-system/preprimary-kindergarten/quality-assurance-frame-work/qr/qr-report/ChanYanMeiLutheran.pdf</a>

校長及教學人員資歷及人數 (2020年10月資料)*	
學歷	
持有學位	4
非持有學位	4
專業資格	
幼兒教育證書或以上	8
合格幼稚園教師	0
其他師資訓練	0
合格助理幼稚園教師	0
其他	0

\* 不包括任職0-2歲級別之教師

師生比例 (2020年10月資料)	
上午時段師生比例	1 : 7.8
下午時段師生比例	1 : 7.6
上述比例包括 2-3 歲班級	有

學生人數 (2020年10月資料)				
	幼兒班	低班	高班	總數
上午班	0	1	0	1
下午班	0	0	0	0
全日班	15	20	18	53

全年學費 (2021 / 22學年)				
		幼兒班	低班	高班
扣減政府資助後的 全年學費 (期數)	上午班	免費	免費	免費
	下午班	-	-	-
	全日班	\$4,260 (12)	\$4,260 (12)	\$4,260 (12)

有關學費資料詳情，請參看收費證明書。

幼兒服務 (2020年10月資料)			
提供2-3歲幼兒服務	有	提供2歲以下幼兒服務	沒有
收費水平 (全年)	\$27,480 (半日)	收錄2-3歲級別兒童人數	8
	\$34,224 (全日)	參加幼兒中心資助計劃	有
提供暫托服務	有	提供延長服務時間	沒有

課程資料	
課程類別：本地	
課程規劃	
<p>根據香港教育局學前教育課程指引而編訂，按幼兒發展的特性、能力及興趣，有效地運用多元智能綜合課程。幼兒透過親身的生活經驗、探索、操作，從愉快的學者環境中，培養他們各種共通能力和主動的學習態度。同時以校本作課程之編排。</p> <p>本校會遵照《幼稚園教育課程指引》(2017)規劃課程，不會要求幼兒班兒童執筆寫字，亦不會要求兒童做機械式的抄寫或操練式的計算練習。</p>	
學習 / 教學模式及活動	
<p>活動及故事教學、參觀、小組活動。並每月以主題及探究等進行教學習</p>	
兒童學習經驗評估	
<p>以持續性觀察記錄兒童的學習成效。</p>	

學校特色	
學校使命及抱負	
<p>實踐基督的愛心，以愛培育學生，透過合適的課程，使其在愉快的環境下成長；促進學生在靈、德、智、體、群、美各方面獲得均衡的發展。</p>	
對學生支援	
<p>輔助新生適應期、與社區機構合作、升讀小一適應活動，及關顧有特殊需要之兒童 附設暫託及延展服務，於 2019 / 2020 增加駐校社工</p>	
對非華語學童的支援	
<p>獲批支援非華語學童的資助；建構豐富學習中文的語言環境；建構共融校園以促進學生的融合；促進教師參加專業發展計劃，建立幫助非華語學童學習中文的策略。</p>	
對有特殊需要的學童的支援	
<p>正在參與到校學前康復服務。</p>	
與家長聯繫	
<p>家長教師會：沒有</p>	
其他家長活動 / 聯繫	
<p>舉辦家長日、親子活動、家長通訊、家長會、定期家長茶聚、專題講座及工作坊。成立家長義工小組。</p>	

主要代辦項目參考價目 (2020 / 21 學年)			
夏季校服	\$100-110 / 套	冬季校服	\$120-270 / 套
書包	\$50 / 個	茶點	沒有
課本	\$680 / 年	練習簿 / 作業	\$200 / 年
文具	沒有	寢具	沒有

校長及教學人員每月薪酬幅度  
(2021年3月資料)

- (i) ≤ \$30,000
- (ii) \$30,001 - \$40,000
- (iii) > \$40,000

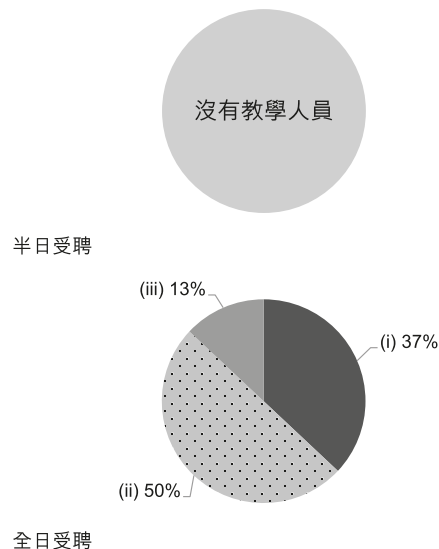

校長及教學人員幼兒教學年資  
(2021年3月資料)

- (i) < 4 年
- (ii) 4 - 7 年
- (iii) > 7 年

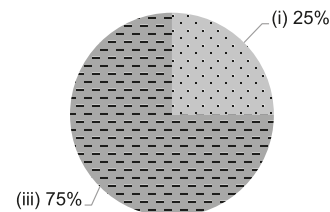

2019/20年度學校開支資料

開支帳目經核數師審核 有

- (i) 校長及教學人員薪酬
- (ii) 非教學人員薪酬
- (iii) 租金、管理費、差餉及地租
- (iv) 教學用品
- (v) 員工培訓及專業發展
- (vi) 其他開支

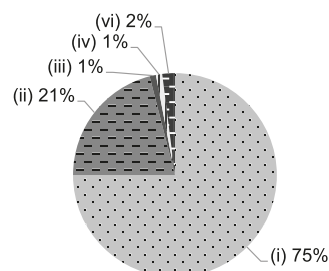





學校資料	
學校類別	非牟利
學生類別	男女
校監姓名	廖慕賢女士
校長姓名	何佩雯女士
創校年份	1953
已使用課室的總容額 (2020年9月資料)	94
註冊課室數目	4
戶外遊戲場地	有
室內遊戲場地	沒有
音樂室	沒有
其他特別室 / 場地	多用途活動室
校長及教學人員總人數 (2020年10月資料) *	8
學校網址	<a href="http://www.ccschk.edu.hk">http://www.ccschk.edu.hk</a>
質素評核：結果及報告	符合要求 <a href="https://www.edb.gov.hk/attachment/tc/edu-system/preprimary-kindergarten/quality-assurance-framework/qr/qr-report/CC_SacredHeart.pdf">https://www.edb.gov.hk/attachment/tc/edu-system/preprimary-kindergarten/quality-assurance-framework/qr/qr-report/CC_SacredHeart.pdf</a>

校長及教學人員資歷及人數 (2020年10月資料)*	
學歷	
持有學位	5
非持有學位	3
專業資格	
幼兒教育證書或以上	8
合格幼稚園教師	0
其他師資訓練	0
合格助理幼稚園教師	0
其他	0

\* 不包括任職0-2歲級別之教師

師生比例 (2020年10月資料)	
上午時段師生比例	1 : 9.3
下午時段師生比例	1 : 7.0
上述比例包括 2-3 歲班級	沒有

學生人數 (2020年10月資料)				
	幼兒班	低班	高班	總數
上午班	3	8	7	18
下午班	0	0	0	0
全日班	24	16	16	56

全年學費 (2021 / 22學年)				
		幼兒班	低班	高班
扣減政府資助後的 全年學費 (期數)	上午班	免費	免費	免費
	下午班	免費	免費	免費
	全日班	\$9,900 (10)	\$9,900 (10)	\$9,900 (10)

有關學費資料詳情，請參看收費證明書。

幼兒服務 (2020年10月資料)			
提供2-3歲幼兒服務	-	提供2歲以下幼兒服務	-
收費水平 (全年)	- (半日)	收錄2-3歲級別兒童人數	0
	- (全日)	參加幼兒中心資助計劃	-
提供暫托服務	-	提供延長服務時間	-

課程資料	
課程類別：本地	
課程規劃	
<p>本園遵照教育局「幼稚園教育課程指引(2017)」編排課程，著重宗教德育的培育。</p> <p>本校會遵照《幼稚園教育課程指引》(2017)規劃課程，不會要求幼兒班兒童執筆寫字，亦不會要求兒童做機械式的抄寫或操練式的計算練習。</p>	
學習 / 教學模式及活動	
<p>以主題故事，透過戲劇活動和不同形式的遊戲、活動、參觀、探索，讓兒童從經驗中學習。設大組及小組的學習活動，著重閱讀故事，以發展聽講讀寫的語文能力。透過宗教活動，培育兒童品德及有良好的價值觀。</p>	
兒童學習經驗評估	
<p>持續性觀察記錄幼兒發展作評核報告，建立兒童個人學習檔案。</p>	

學校特色	
學校使命及抱負	
<p>致力介紹福音，培育兒童良好品德，積極面對困難，發揮才能，服務社群。</p>	
對學生支援	
<p>舉辦新生及各級家長會、新生適應週、著重親子的教育、懇親會、家長觀課、提供社區內外資訊及提供家長需要支援的社會資源。</p>	
對非華語學童的支援	
<p>獲批支援非華語學童的資助；學校網頁附設中英文版、通告及課業，也提供英文翻譯。</p>	
對有特殊需要的學童的支援	
<p>1. 天主教香港教區（教育事務處）教育心理學家到校服務 2. 明愛樂成長學前到校支援服務 3. 香港公教婚姻輔導會駐校社工計劃</p>	
與家長聯繫	
<p>家長教師會：有</p>	
其他家長活動 / 聯繫	
<p>家長教師會積極配合學校發展親子教育，定期舉辦不同的親子活動，有新春攤位遊戲、親子旅行、親子歷奇、親子聚餐、親子聖誕聯歡會等。家教會也會撥資源舉辦講座，以配合家長的需要。家長義工協助學校活動，如故事媽媽、團年飯活動、戶外參觀等；本校透過不同渠道，如通告、手冊、個別接見家長日、老師定時與家長電話聯絡及各類親子活動聯繫家長。</p>	

主要代辦項目參考價目 (2020 / 21學年)			
夏季校服	\$320-520 / 套	冬季校服	\$640-960 / 套
書包	\$70 / 個	茶點	\$650 / 年
課本	\$1,000-1,300 / 年	練習簿 / 作業	\$50 / 年
文具	\$50 / 年	寢具	沒有

校長及教學人員每月薪酬幅度  
(2021年3月資料)

- (i) ≤ \$30,000
- (ii) \$30,001 - \$40,000
- (iii) > \$40,000

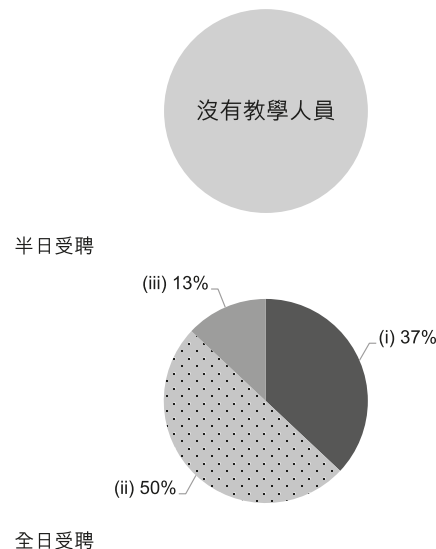

校長及教學人員幼兒教學年資  
(2021年3月資料)

- (i) < 4 年
- (ii) 4 - 7 年
- (iii) > 7 年

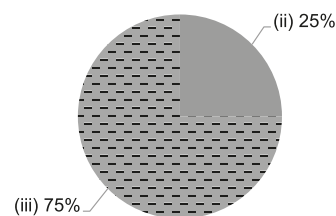

2019/20年度學校開支資料

開支帳目經核數師審核 有

- (i) 校長及教學人員薪酬
- (ii) 非教學人員薪酬
- (iii) 租金、管理費、差餉及地租
- (iv) 教學用品
- (v) 員工培訓及專業發展
- (vi) 其他開支

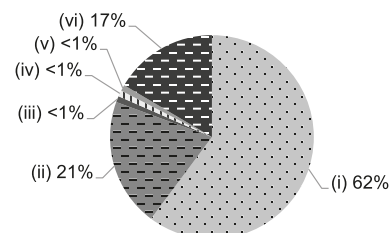



# 基督教宣道會大澳幼稚園

離島區

地址：新界大嶼山大澳永安街 81、83A 及 83B 號

電話：2985 6202

傳真：2985 6242

有參加  
2021/22 學年幼稚園教育計劃

學校編號 155233

校址編號 0002

學校資料	
學校類別	非牟利
學生類別	男女
校監姓名	張志明先生
校長姓名	陳美蓮女士
創校年份	1961
已使用課室的總容額 (2020年9月資料)	37
註冊課室數目	3
戶外遊戲場地	沒有
室內遊戲場地	有
音樂室	沒有
其他特別室 / 場地	電腦室
校長及教學人員總人數 (2020年10月資料) *	4
學校網址	<a href="http://www.cmataiokg.com">http://www.cmataiokg.com</a>
質素評核：結果及報告	符合要求 <a href="https://www.edb.gov.hk/attachment/tc/edu-system/preprimary-kindergarten/quality-assurance-frame-work/qr/qr-report/CMA_TaiO.pdf">https://www.edb.gov.hk/attachment/tc/edu-system/preprimary-kindergarten/quality-assurance-frame-work/qr/qr-report/CMA_TaiO.pdf</a>

校長及教學人員學歷及人數 (2020年10月資料)*	
學歷	
持有學位	1
非持有學位	3
專業資格	
幼兒教育證書或以上	4
合格幼稚園教師	0
其他師資訓練	0
合格助理幼稚園教師	0
其他	0

\* 不包括任職0-2歲級別之教師

師生比例 (2020年10月資料)	
上午時段師生比例	1 : 6.3
下午時段師生比例	1 : 3.8
上述比例包括 2-3 歲班級	沒有

學生人數 (2020年10月資料)				
	幼兒班	低班	高班	總數
上午班	1	5	4	10
下午班	0	0	0	0
全日班	4	6	5	15

全年學費 (2021 / 22學年)				
		幼兒班	低班	高班
扣減政府資助後的 全年學費 (期數)	上午班	免費	免費	免費
	下午班	-	-	-
	全日班	\$6,600 (11)	\$6,600 (11)	\$6,600 (11)

有關學費資料詳情，請參看收費證明書。

幼兒服務 (2020年10月資料)			
提供2-3歲幼兒服務	-	提供2歲以下幼兒服務	-
收費水平 (全年)	- (半日)	收錄2-3歲級別兒童人數	0
	- (全日)	參加幼兒中心資助計劃	-
提供暫托服務	-	提供延長服務時間	-

課程資料	
課程類別：本地	
課程規劃	
以聖經真理及兒童興趣、生活環境提升自信心及應變能力。由淺入深按能力進行學習，其中加入本土歷史文化藝術，更有環保教育。	
本校會遵照《幼稚園教育課程指引》(2017)規劃課程，不會要求幼兒班兒童執筆寫字，亦不會要求兒童做機械式的抄寫或操練式的計算練習。	
學習 / 教學模式及活動	
引發幼兒主動學習。- 以參觀、實驗、模擬遊戲等。- 鼓勵親子及兒童於社區活動及探究，到市區外探索新事物，與社區團體、中學及小學共同協作活動，提升兒童學習興趣。	
兒童學習經驗評估	
- 按每個主題及單元作持續評估。- 兒童發展歷程（每學期兩次）。如發現兒童個別差異作出輔導。	

學校特色	
學校使命及抱負	
以基督博愛精神培養兒童在德、智、體、群、美及靈育各方面有均衡發展，為早期的學習建立基礎。	
對學生支援	
我們設有「每校一校社工」的政策，為學生提供家訪、小一學入準備、行為 / 情感輔導、保育工作、特殊教育和延長學習時間等不同服務。我們還提供到校學前康復服務和非華語學習支援。	
對非華語學童的支援	
獲批支援非華語學童的資助；增聘教學人員 / 教學助理以支援非華語學童學習中文；安排翻譯 / 傳譯服務；鼓勵非華語家長義工參與以加強學校與家長之間的溝通；建構豐富學習中文的語言環境；建構共融校園以促進學生的融合；與非政府機構協作以建構融合校園；促進教師參加專業發展計劃，建立幫助非華語學童學習中文的策略；參加由教育局舉辦的校本專業支援計劃。	
對有特殊需要的學童的支援	
正在參與到校學前康復服務。	
與家長聯繫	
家長教師會：沒有	
其他家長活動 / 聯繫	
- 節日聯歡會。- 戶外 / 參觀活動。- 親子講座親子旅行、親子閱讀計劃 - 一校一社工計劃。- 參與大澳健康發展計劃，齊賀新春表演及敬老活動等)。- 區內表演。	

主要代辦項目參考價目 (2020 / 21學年)			
夏季校服	\$220 / 套	冬季校服	\$290 / 套
書包	\$42 / 個	茶點	沒有
課本	沒有	練習簿 / 作業	\$120 / 年
文具	\$100 / 年	寢具	沒有

校長及教學人員每月薪酬幅度  
(2021年3月資料)

- (i) ≤ \$30,000
- (ii) \$30,001 - \$40,000
- (iii) > \$40,000

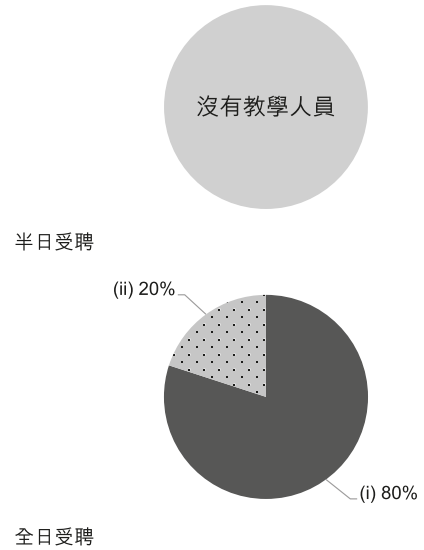

校長及教學人員幼兒教學年資  
(2021年3月資料)

- (i) < 4 年
- (ii) 4 - 7 年
- (iii) > 7 年

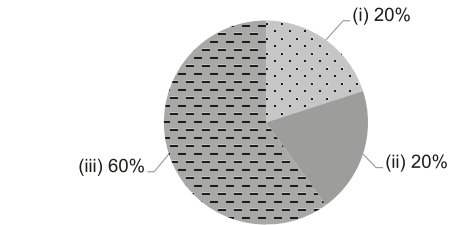

2019/20年度學校開支資料

開支帳目經核數師審核 正在審核中

- (i) 校長及教學人員薪酬
- (ii) 非教學人員薪酬
- (iii) 租金、管理費、差餉及地租
- (iv) 教學用品
- (v) 員工培訓及專業發展
- (vi) 其他開支

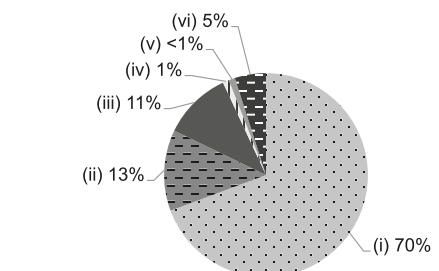



# 金巴崙長老會青草地幼稚園

離島區

地址：新界東涌大嶼山富東邨富東廣場 2 樓

有參加  
2021/22 學年幼稚園教育計劃

學校編號 524123

校址編號 0001

電話：2109 0188

傳真：2109 0286

學校資料	
學校類別	非牟利
學生類別	男女
校監姓名	梁麗儀女士
校長姓名	梁麗珊女士
創校年份	1997
已使用課室的總容額 (2020年9月資料)	400
註冊課室數目	8
戶外遊戲場地	有
室內遊戲場地	有
音樂室	有
其他特別室 / 場地	戶外植物區
校長及教學人員總人數 (2020年10月資料) *	25
學校網址	<a href="http://www.gpkg.edu.hk">http://www.gpkg.edu.hk</a>
質素評核：結果及報告	符合要求 <a href="https://www.edb.gov.hk/attachment/tc/edu-system/preprimary-kindergarten/quality-assurance-frame-work/qr/qr-report/CPC_GreenPasture.pdf">https://www.edb.gov.hk/attachment/tc/edu-system/preprimary-kindergarten/quality-assurance-frame-work/qr/qr-report/CPC_GreenPasture.pdf</a>

校長及教學人員資歷及人數 (2020年10月資料)*	
學歷	
持有學位	16
非持有學位	9
專業資格	
幼兒教育證書或以上	25
合格幼稚園教師	0
其他師資訓練	0
合格助理幼稚園教師	0
其他	0

\* 不包括任職0-2歲級別之教師

師生比例 (2020年10月資料)	
上午時段師生比例	1 : 8.8
下午時段師生比例	1 : 7.5
上述比例包括 2-3 歲班級	沒有

學生人數 (2020年10月資料)				
	幼兒班	低班	高班	總數
上午班	60	60	60	180
下午班	51	43	47	141
全日班	0	20	20	40

全年學費 (2021 / 22學年)				
		幼兒班	低班	高班
扣減政府資助後的 全年學費 (期數)	上午班	免費	免費	免費
	下午班	免費	免費	免費
	全日班	\$11,935 (11)	\$11,935 (11)	\$11,935 (11)

有關學費資料詳情，請參看收費證明書。

幼兒服務 (2020年10月資料)			
提供2-3歲幼兒服務	-	提供2歲以下幼兒服務	-
收費水平 (全年)	- (半日)	收錄2-3歲級別兒童人數	0
	- (全日)	參加幼兒中心資助計劃	-
提供暫托服務	-	提供延長服務時間	-

課程資料	
課程類別：本地	
課程規劃	
<p>依據教育局「幼稚園教育課程指引」，編訂以六大學習範疇為基礎的綜合課程，配合主題及方案教學，並以幼兒為中心，透過兒童的生活經驗及學習興趣，讓幼兒從遊戲中學習，以培養兒童在品德、認知和語言、美感、情意和群性、身體及靈育各方面的全面均衡發展。</p> <p>本校會遵照《幼稚園教育課程指引》(2017)規劃課程，不會要求幼兒班兒童執筆寫字，亦不會要求兒童做機械式的抄寫或操練式的計算練習。</p>	
學習 / 教學模式及活動	
<p>校方因應兒童的發展階段能力、需要及興趣設計課程活動，並採用遊戲教學、普通話及英語拼音活動，建立兒童主動積極的學習態度。讓師生透過討論、角色扮演、遊戲、美藝、參觀、品格實踐等活動，共同探索和發現，從而建構新的知識。本校重視兒童在品格和正向情緒方面的培育，並配合家校品格及正向情緒表達實踐活動，以陶造幼兒建立良好的品格及生命價值。</p>	
兒童學習經驗評估	
<p>透過主題活動、小組活動、音樂和體能活動等持續性觀察，記錄兒童的學習進度，把兒童學習成長資料按主題派發給家長，讓家長了解兒童的學習情況。此外，校方會綜合兒童每個學期的成長發展，以活動相片、文字及美藝作品取樣，統整成兒童學習歷程檔案，以記錄及分析兒童的能力表現，讓兒童能在老師及家長的回饋中持續發展及成長。</p>	

學校特色	
學校使命及抱負	
<p>學校本着發揚基督的愛和關懷精神，讓兒童健康愉快地成長；本校並重視培養兒童主動學習的精神，從小建立良好的品格及生活習慣，啟發兒童全人的發展。</p>	
對學生支援	
<p>學校本着關愛的精神，在新學年設新生適應週安排，幼兒班首兩天家長陪伴上課。高班學生會模擬升小一學校適應生活，並會安排前往小學參觀。此外，校方亦與社區機構合作，參與不同活動、參觀。本園亦為非華語學生安排課餘學習中文。同時，校方更設有駐校社工服務，以支援不同需要的兒童及家庭。</p>	
對非華語學童的支援	
<p>獲批支援非華語學童的資助；增聘教學人員 / 教學助理以支援非華語學童學習中文；安排翻譯 / 傳譯服務；鼓勵非華語家長義工參與以加強學校與家長之間的溝通；建構豐富學習中文的語言環境；建構共融校園以促進學生的融合；促進教師參加專業發展計劃，建立幫助非華語學童學習中文的策略；參加由教育局舉辦的校本專業支援計劃。</p>	
對有特殊需要的學童的支援	
<p>正在參與到校學前康復服務。</p>	
與家長聯繫	
家長教師會：沒有	
其他家長活動 / 聯繫	
<p>開放日、親子閱讀故事樂、爸媽講故事園地、家長小組、實體或網上視像講座、親子旅行、運動會、聖誕慶祝會、親子年宵活動、親子多元文化活動、家長觀課、家長義工協作、網上教學影片及學習支援等。</p>	

主要代辦項目參考價目 (2020 / 21 學年)			
夏季校服	\$278 / 套	冬季校服	\$790 / 套
書包	\$98 / 個	茶點	\$680 / 年
課本	\$1,281 / 年	練習簿 / 作業	\$0 / 年
文具	\$0 / 年	寢具	沒有

校長及教學人員每月薪酬幅度 (2021年3月資料)

- (i) ≤ \$30,000
- (ii) \$30,001 - \$40,000
- (iii) > \$40,000

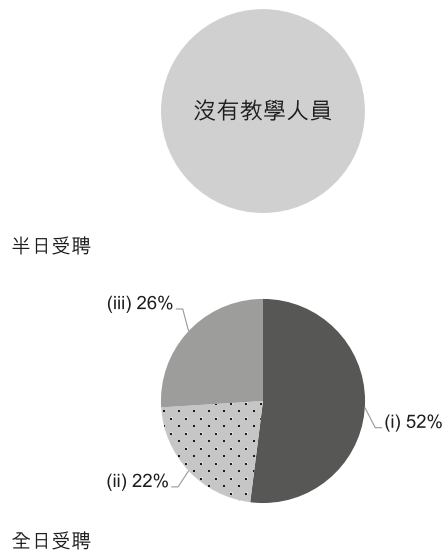

全日受聘

校長及教學人員幼兒教學年資 (2021年3月資料)

- (i) < 4 年
- (ii) 4 - 7 年
- (iii) > 7 年

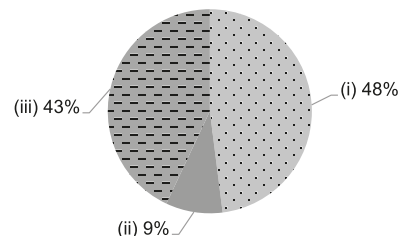

2019/20年度學校開支資料

開支帳目經核數師審核 有

- (i) 校長及教學人員薪酬
- (ii) 非教學人員薪酬
- (iii) 租金、管理費、差餉及地租
- (iv) 教學用品
- (v) 員工培訓及專業發展
- (vi) 其他開支

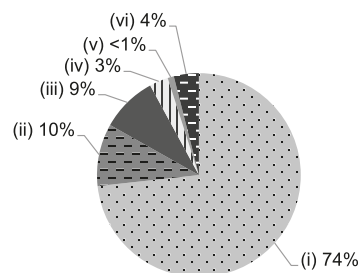



# 香港聖公會東涌幼兒學校

離島區

地址：新界大嶼山東涌富東邨富東廣場 3 樓 301 室

電話：2109 0118

傳真：2109 1279

有參加  
2021/22 學年幼稚園教育計劃

學校編號 566926

校址編號 0001

學校資料	
學校類別	非牟利
學生類別	男女
校監姓名	李美玲女士
校長姓名	張綺薇女士
創校年份	1997
已使用課室的總容額 (2020年9月資料)	88
註冊課室數目	4
戶外遊戲場地	有
室內遊戲場地	有
音樂室	沒有
其他特別室 / 場地	輔導室
校長及教學人員總人數 (2020年10月資料) *	11
學校網址	<a href="http://www.tcns.edu.hk">http://www.tcns.edu.hk</a>
質素評核：結果及報告	符合要求 <a href="https://www.edb.gov.hk/attachment/tc/edu-system/preprimary-kindergarten/quality-assurance-frame-work/qr/qr-report/SKH_TungChung.pdf">https://www.edb.gov.hk/attachment/tc/edu-system/preprimary-kindergarten/quality-assurance-frame-work/qr/qr-report/SKH_TungChung.pdf</a>

校長及教學人員學歷及人數 (2020年10月資料)*	
學歷	
持有學位	5
非持有學位	6
專業資格	
幼兒教育證書或以上	11
合格幼稚園教師	0
其他師資訓練	0
合格助理幼稚園教師	0
其他	0

\* 不包括任職0-2歲級別之教師

師生比例 (2020年10月資料)	
上午時段師生比例	1 : 9.3
下午時段師生比例	1 : 9.3
上述比例包括 2-3 歲班級	有

學生人數 (2020年10月資料)				
	幼兒班	低班	高班	總數
上午班	0	0	0	0
下午班	0	0	0	0
全日班	21	25	35	81

全年學費 (2021 / 22學年)				
		幼兒班	低班	高班
扣減政府資助後的 全年學費 (期數)	上午班	-	-	-
	下午班	-	-	-
	全日班	\$11,700 (12)	\$11,700 (12)	\$11,700 (12)

有關學費資料詳情，請參看收費證明書。

幼兒服務 (2020年10月資料)			
提供2-3歲幼兒服務	有	提供2歲以下幼兒服務	沒有
收費水平 (全年)	- (半日)	收錄2-3歲級別兒童人數	21
	\$37,788 (全日)	參加幼兒中心資助計劃	有
提供暫托服務	有	提供延長服務時間	有

課程資料	
課程類別：本地	
課程規劃	
按照幼兒各個年齡發展特徵，並配合兒童的學習興趣及生活經驗而編訂適切課程。	
本校會遵照《幼稚園教育課程指引》(2017)規劃課程，不會要求幼兒班兒童執筆寫字，亦不會要求兒童做機械式的抄寫或操練式的計算練習。	
學習 / 教學模式及活動	
專題研習、參觀及小組活動等。	
兒童學習經驗評估	
為每名學生建立學習歷程檔案，持續記錄幼兒的發展進程。同時亦備有總結性評估，以全面檢視幼兒在學期終結時的能力表現。	

學校特色	
學校使命及抱負	
秉承基督愛人的精神，以生命感動生命。看得見孩子真實而獨特的性格特質，並透過森林活動、遊戲啟發孩子的想像、創意及解難能力。相信孩子若能在大自然及愛中成長，就能夠更懂得珍惜，為自己及他人創造更善美活潑的學習經歷。	
對學生支援	
新生適應期。駐校社工。為有需要的兒童 / 家庭提供服務轉介資訊。	
對非華語學童的支援	
獲批支援非華語學童的資助；增聘教學人員 / 教學助理以支援非華語學童學習中文；安排翻譯 / 傳譯服務；建構豐富學習中文的語言環境；建構共融校園以促進學生的融合；促進教師參加專業發展計劃，建立幫助非華語學童學習中文的策略；參加由教育局舉辦的校本專業支援計劃。	
對有特殊需要的學童的支援	
正在參與到校學前康復服務。正在參與幼稚園暨幼兒中心兼收計劃	
與家長聯繫	
家長教師會：有	
其他家長活動 / 聯繫	
品格家庭課程、家長面談日及家長會、公婆爺嬸音樂會、運動會、講座、小鐵人計劃等。	

主要代辦項目參考價目 (2020 / 21學年)			
夏季校服	\$100-145 / 套	冬季校服	\$170-330 / 套
書包	\$80 / 個	茶點	沒有
課本	沒有	練習簿 / 作業	沒有
文具	沒有	寢具	沒有

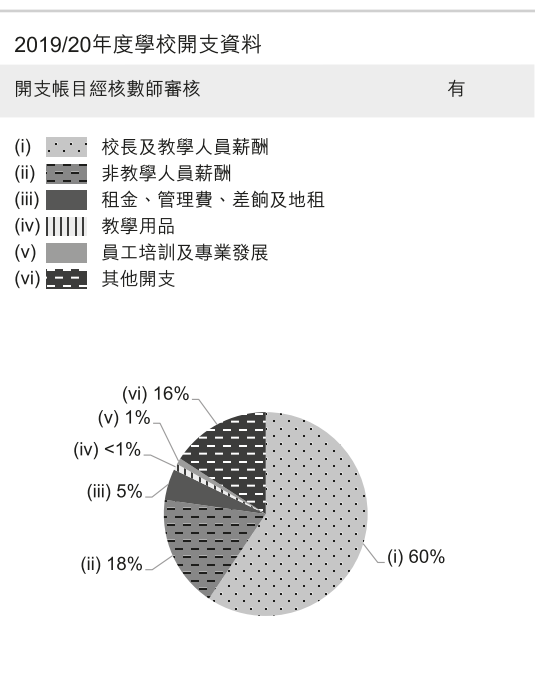
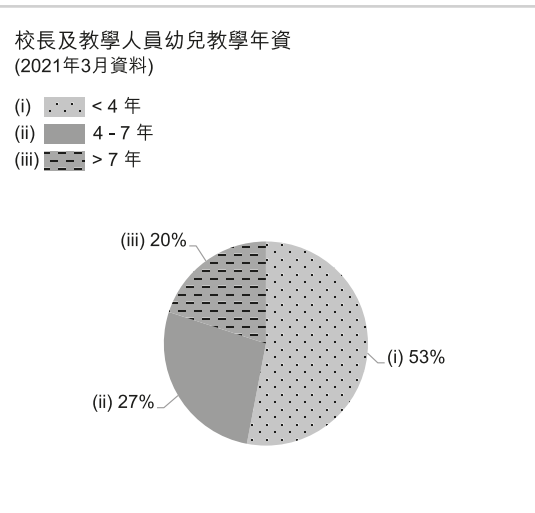
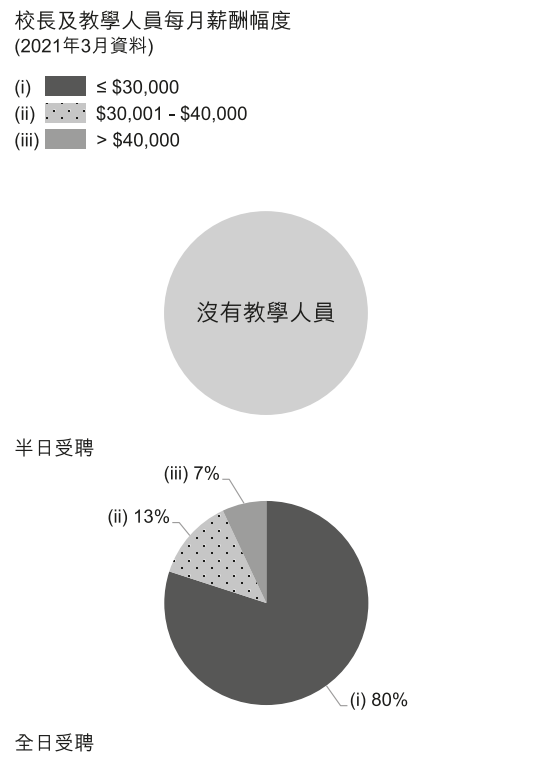





# 香港基督教女青年會趣沂幼稚園

離島區

地址：新界東涌滿東邨滿樂坊 1 樓

電話：2310 0950

傳真：3108 4900

有參加  
2021/22 學年幼稚園教育計劃

學校編號 615080

校址編號 0001

學校資料	
學校類別	非牟利
學生類別	男女
校監姓名	謝淑賢女士
校長姓名	林愛平女士
創校年份	2020
已使用課室的總容額 (2020年9月資料)	85
註冊課室數目	7
戶外遊戲場地	沒有
室內遊戲場地	有
音樂室	有
其他特別室 / 場地	沒有
校長及教學人員總人數 (2020年10月資料) *	8
學校網址	<a href="https://kghl.ywca.org.hk/">https://kghl.ywca.org.hk/</a>
質素評核：結果及報告	未有報告

校長及教學人員學歷及人數 (2020年10月資料)*	
學歷	
持有學位	6
非持有學位	2
專業資格	
幼兒教育證書或以上	8
合格幼稚園教師	0
其他師資訓練	0
合格助理幼稚園教師	0
其他	0

\* 不包括任職0-2歲級別之教師

師生比例 (2020年10月資料)	
上午時段師生比例	1 : 7.3
下午時段師生比例	1 : 6.0
上述比例包括 2-3 歲班級	沒有

學生人數 (2020年10月資料)				
	幼兒班	低班	高班	總數
上午班	7	2	1	10
下午班	0	0	0	0
全日班	26	16	6	48

全年學費 (2021 / 22學年)				
		幼兒班	低班	高班
扣減政府資助後的 全年學費 (期數)	上午班	免費	免費	免費
	下午班	-	-	-
	全日班	\$9,500 (10)	\$9,500 (10)	\$9,500 (10)

有關學費資料詳情，請參看收費證明書。

幼兒服務 (2020年10月資料)			
提供2-3歲幼兒服務	-	提供2歲以下幼兒服務	-
收費水平 (全年)	- (半日)	收錄2-3歲級別兒童人數	0
	- (全日)	參加幼兒中心資助計劃	-
提供暫托服務	-	提供延長服務時間	-

課程資料	
課程類別：本地	
課程規劃	
<p>我們的課程參照教育局最新之幼稚園教育課程指引 2017，以兒童為本，按幼兒的發展、興趣和能力而編訂，著重其親身體驗，從遊戲中學習，為幼兒提供豐富的學習經驗。「生活主題綜合課程」－ 著重幼兒的親身體驗，結合他們的生活經驗，寓遊戲中學習，因應其需要及特質設計適合的活動，培養幼兒正確的態度、實用的技能和認知能力；「兩文三語專科學習」－ 重視幼兒的語文發展，以小組互動的形式，加強幼兒學習語文的興趣和能力；「專題研習教學」－ 以專題學習形式，培養幼兒主動探索精神和解決問題的能力；透過教學加強幼兒聆聽、口語表達及思考問題的能力；「區角活動小組學習」－ 啟發幼兒的創意及邏輯思維，培養幼兒積極探究的情操，促進幼兒的群性和情感發展。</p> <p>本校會遵照《幼稚園教育課程指引》(2017)規劃課程，不會要求幼兒班兒童執筆寫字，亦不會要求兒童做機械式的抄寫或操練式的計算練習。</p>	
學習 / 教學模式及活動	
<p>我們以「主題教學」、「專題研習」、「小組教學」和「區角學習」等不同的教學方式，啟發幼兒的學習興趣、好奇心和求知精神；透過「家庭健康維他命」和「愛+閱讀」計劃，培育幼兒在德、智、體、群、美、靈的全人發展。</p>	
兒童學習經驗評估	
<p>我們以持續性評估方式記錄幼兒的學習表現、成效和成長歷程，在實際學習環境中透過觀察、記錄和分析，收集相關資料於個別幼兒之學習成長檔案中。</p>	

學校特色	
學校使命及抱負	
<p>我們秉承基督的精神，按著聖經的真理培育幼兒。我們著重建立校園關愛文化，重視幼兒潛質的啟發及多元智能的培養，為幼兒提供和諧、積極、愉快的學習環境，讓他們在智慧、品格和身上都健康成長。我們的願景－期望幼兒擁有以下素質：1. 擁有求知和敢於創新的精神 2. 擁有面對逆境的能力 3. 擁有表裡一致的誠實性格 4. 擁有健康和正面的自我形像 5. 擁有喜樂的生命 6. 擁有健康的體魄 7. 懂得尊敬父母和師長 8. 擁有一顆「愛」人的心和樂於助人 9. 擁有良好的人際關係 10. 認識神是我們的至寶</p>	
對學生支援	
<p>新生適應週、非華語幼兒的支援、駐校社工服務，與家長及外間保持緊密聯繫，善用社會資源，支援兒童所需。</p>	
對非華語學童的支援	
<p>獲批支援非華語學童的資助；建構豐富學習中文的語言環境；促進教師參加專業發展計劃，建立幫助非華語學童學習中文的策略。</p>	
對有特殊需要的學童的支援	
<p>由香港基督教女青會提供到校支援服務。</p>	
與家長聯繫	
<p>家長教師會：沒有</p>	
其他家長活動 / 聯繫	
<p>家長工作坊、家長日、資源中心、「愛+閱讀」計劃、講座、戶外活動、親子「童樂日」、電話聯繫。</p>	

主要代辦項目參考價目 (2020 / 21學年)			
夏季校服	\$334 / 套	冬季校服	\$698 / 套
書包	\$115 / 個	茶點	\$0 / 年
課本	沒有	練習簿 / 作業	\$0 / 年
文具	\$0 / 年	寢具	沒有

校長及教學人員每月薪酬幅度 (2021年3月資料)

- (i) ≤ \$30,000
- (ii) \$30,001 - \$40,000
- (iii) > \$40,000

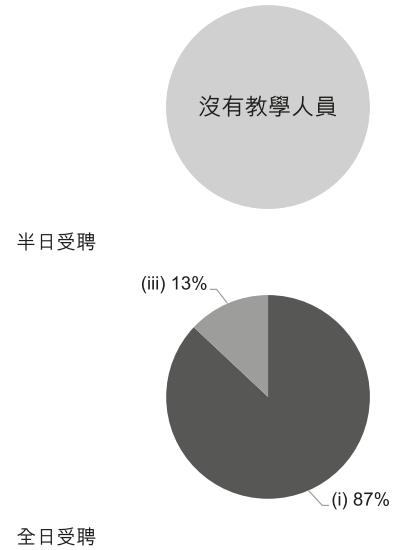

校長及教學人員幼兒教學年資 (2021年3月資料)

- (i) < 4 年
- (ii) 4 - 7 年
- (iii) > 7 年

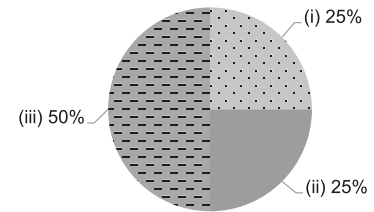

2019/20年度學校開支資料

開支帳目經核數師審核 不適用

- (i) 校長及教學人員薪酬
- (ii) 非教學人員薪酬
- (iii) 租金、管理費、差餉及地租
- (iv) 教學用品
- (v) 員工培訓及專業發展
- (vi) 其他開支





# 國民學校漢師中英文幼稚園

離島區

地址：香港長洲長碩路 33 號碧濤軒商業樓地下

電話：2981 0066

傳真：2981 0366

有參加  
2021/22 學年幼稚園教育計劃

學校編號 527211

校址編號 0001

學校資料	
學校類別	非牟利
學生類別	男女
校監姓名	鄭偉文先生
校長姓名	鄭啟然先生
創校年份	2013
已使用課室的總容額 (2020年9月資料)	91
註冊課室數目	5
戶外遊戲場地	沒有
室內遊戲場地	有
音樂室	沒有
其他特別室 / 場地	攀石牆、繩網、攀登架、電腦區、大肌區、圖書區、自然科學區
校長及教學人員總人數 (2020年10月資料) *	8
學校網址	<a href="http://kmvn.edu.hk">http://kmvn.edu.hk</a>
質素評核：結果及報告	符合要求 <a href="https://www.edb.gov.hk/attachment/tc/edu-system/preprimary-kindergarten/quality-assurance-frame-work/qr/qv-report/Train's_AC.pdf">https://www.edb.gov.hk/attachment/tc/edu-system/preprimary-kindergarten/quality-assurance-frame-work/qr/qv-report/Train's_AC.pdf</a>

校長及教學人員資歷及人數 (2020年10月資料)*	
學歷	
持有學位	2
非持有學位	6
專業資格	
幼兒教育證書或以上	8
合格幼稚園教師	0
其他師資訓練	0
合格助理幼稚園教師	0
其他	0

\* 不包括任職0-2歲級別之教師

師生比例 (2020年10月資料)	
上午時段師生比例	1 : 12.1
下午時段師生比例	1 : 9.9
上述比例包括 2-3 歲班級	有

學生人數 (2020年10月資料)				
	幼兒班	低班	高班	總數
上午班	6	3	5	14
下午班	0	0	0	0
全日班	29	26	17	72

全年學費 (2021 / 22學年)				
		幼兒班	低班	高班
扣減政府資助後的全年學費 (期數)	上午班	免費	免費	免費
	下午班	-	-	-
	全日班	\$12,000 (12)	\$12,000 (12)	\$12,000 (12)

有關學費資料詳情，請參看收費證明書。

幼兒服務 (2020年10月資料)			
提供2-3歲幼兒服務	有	提供2歲以下幼兒服務	沒有
收費水平 (全年)	\$33,900 (半日)	收錄2-3歲級別兒童人數	11
	\$58,836 (全日)	參加幼兒中心資助計劃	沒有
提供暫托服務	沒有	提供延長服務時間	沒有

課程資料	
課程類別：本地	
課程規劃	
按照兒童身心發展編訂，配合兒童的學習興趣。課程編排多元化活動配合，並加入兩文三語教學活動。	
本校會遵照《幼稚園教育課程指引》(2017)規劃課程，不會要求幼兒班兒童執筆寫字，亦不會要求兒童做機械式的抄寫或操練式的計算練習。	
學習 / 教學模式及活動	
小班活動教學、利用社區資源進行活動、參觀。兒童透過生活體驗及在遊戲中，愉快地自主學習和建構知識。	
兒童學習經驗評估	
持續性觀察、記錄兒童的學習成效和身心發展。	

學校特色	
學校使命及抱負	
培養兒童德、智、體、群、美之發展和良好的學習習慣，為終身學習作好準備。	
對學生支援	
— 新生適應期。— 對有特殊需要的兒童提供支援，如轉介或課程調節等。— 快樂小蜜蜂課餘活動。— 與社區機構合作。	
對非華語學童的支援	
沒有資料	
對有特殊需要的學童的支援	
正在參與到校學前康復服務。	
與家長聯繫	
家長教師會：有	
其他家長活動 / 聯繫	
家長教師會、家長通訊欄、個別家長晤談、家長日、電話聯絡、親子活動	

主要代辦項目參考價目 (2020 / 21學年)			
夏季校服	\$190 / 套	冬季校服	\$335 / 套
書包	\$80 / 個	茶點	沒有
課本	\$300-400 / 年	練習簿 / 作業	\$300-400 / 年
文具	\$300-400 / 年	寢具	\$65 / 套

校長及教學人員每月薪酬幅度 (2021年3月資料)

- (i) ≤ \$30,000
- (ii) \$30,001 - \$40,000
- (iii) > \$40,000

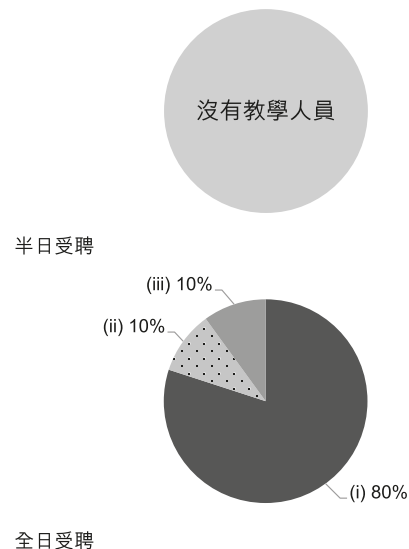

校長及教學人員幼兒教學年資 (2021年3月資料)

- (i) < 4 年
- (ii) 4 - 7 年
- (iii) > 7 年

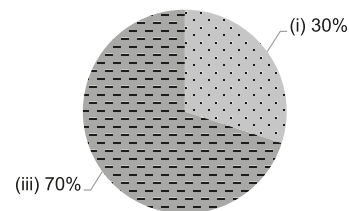

2019/20年度學校開支資料

開支帳目經核數師審核 有

- (i) 校長及教學人員薪酬
- (ii) 非教學人員薪酬
- (iii) 租金、管理費、差餉及地租
- (iv) 教學用品
- (v) 員工培訓及專業發展
- (vi) 其他開支

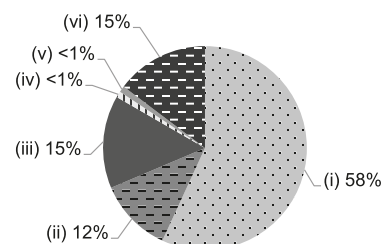



地址：新界大嶼山梅窩南便圍 3 號

學校編號 155705

電話：2984 8239

傳真：2984 8735

校址編號 0001

學校資料	
學校類別	非牟利
學生類別	男女
校監姓名	林小樺女士
校長姓名	林小樺女士
創校年份	1964
已使用課室的總容額 (2020年9月資料)	78
註冊課室數目	1
戶外遊戲場地	有
室內遊戲場地	有
音樂室	沒有
其他特別室 / 場地	家長資源室
校長及教學人員總人數 (2020年10月資料) *	4
學校網址	<a href="http://www.lickhang.edu.hk">http://www.lickhang.edu.hk</a>
質素評核：結果及報告	符合要求 <a href="https://www.edb.gov.hk/attachment/tc/edu-system/preprimary-kindergarten/quality-assurance-frame-work/qr/qv-report/LickHang.pdf">https://www.edb.gov.hk/attachment/tc/edu-system/preprimary-kindergarten/quality-assurance-frame-work/qr/qv-report/LickHang.pdf</a>

校長及教學人員資歷及人數 (2020年10月資料)*	
學歷	
持有學位	4
非持有學位	0
專業資格	
幼兒教育證書或以上	4
合格幼稚園教師	0
其他師資訓練	0
合格助理幼稚園教師	0
其他	0

\* 不包括任職0-2歲級別之教師

師生比例 (2020年10月資料)	
上午時段師生比例	1 : 7.8
下午時段師生比例	1 : 9.3
上述比例包括 2-3 歲班級	沒有

學生人數 (2020年10月資料)				
	幼兒班	低班	高班	總數
上午班	0	31	0	31
下午班	1	0	36	37
全日班	0	0	0	0

全年學費 (2021 / 22學年)				
		幼兒班	低班	高班
扣減政府資助後的 全年學費 (期數)	上午班	\$3,090 (10)	\$3,090 (10)	-
	下午班	\$3,090 (10)	-	\$3,090 (10)
	全日班	-	-	-

有關學費資料詳情，請參看收費證明書。

幼兒服務 (2020年10月資料)			
提供2-3歲幼兒服務	-	提供2歲以下幼兒服務	-
收費水平 (全年)	- (半日)	收錄2-3歲級別兒童人數	0
	- (全日)	參加幼兒中心資助計劃	-
提供暫托服務	-	提供延長服務時間	-

課程資料	
課程類別：本地	
課程規劃	
<p>- 以綜合課程為主，透過活動及遊戲，配合主題及兒童身心發展需要而編訂。- 非華裔兒童透過漸進式教學法學習中文。</p> <p>本校會遵照《幼稚園教育課程指引》(2017)規劃課程，不會要求幼兒班兒童執筆寫字，亦不會要求兒童做機械式的抄寫或操練式的計算練習。</p>	
學習 / 教學模式及活動	
<p>- 兒童透過主動探索、同伴討論及思考來建立知識及自信。- 戶外體驗課程，加強兒童觀察力及關懷社區。- 大自然教室提供充足機會讓兒童接觸大自然。- 小組活動教學，並配合朗讀故事、普通話、唱遊、律動及英語拼音教學，讓兒童學習得到全面發展。- 注重兒童健康及體能發展，每天有體能活動，包括：跑步、伸展體操。- 每週借閱圖書計劃，培養閱讀興趣。- 家校互動合作，協助兒童不同領域的學習。- 每週有學習表現評量表，記錄兒童在學的學習表現，讓家長更了解兒童每週的學習內容及情況。</p>	
兒童學習經驗評估	
<p>- 持續性評估及日常觀察，記錄兒童學習及身心發展進程。- 學習活動記錄及評估，設有每主題學習評估。</p>	

學校特色	
學校使命及抱負	
讓兒童享受學習的樂趣，培養兒童良好學習態度，發揮兒童潛能，健康成長。	
對學生支援	
新生適應期、小一適應活動、個別學生身心發展輔導、家庭輔導、課外興趣活動、非華語支援小組	
對非華語學童的支援	
<p>獲批支援非華語學童的資助；增聘教學人員 / 教學助理以支援非華語學童學習中文；安排翻譯 / 傳譯服務；鼓勵非華語家長義工參與以加強學校與家長之間的溝通；建構豐富學習中文的語言環境；建構共融校園以促進學生的融合；促進教師參加專業發展計劃，建立幫助非華語學童學習中文的策略。</p>	
對有特殊需要的學童的支援	
參與協康會「到校學前康復服務」	
與家長聯繫	
家長教師會：沒有	
其他家長活動 / 聯繫	
<p>- 家長課堂助理 - 節日慶祝會、親子運動會、親子導賞遊、家長支援服務。- 家長茶聚、家長義工。- 家長會、親子創作活動。- 多元文化節日慶祝（不同國家節慶活動）。</p>	

主要代辦項目參考價目 (2020 / 21學年)			
夏季校服	沒有	冬季校服	沒有
書包	沒有	茶點	沒有
課本	沒有	練習簿 / 作業	沒有
文具	沒有	寢具	沒有

校長及教學人員每月薪酬幅度  
(2021年3月資料)

- (i) ≤ \$30,000
- (ii) \$30,001 - \$40,000
- (iii) > \$40,000

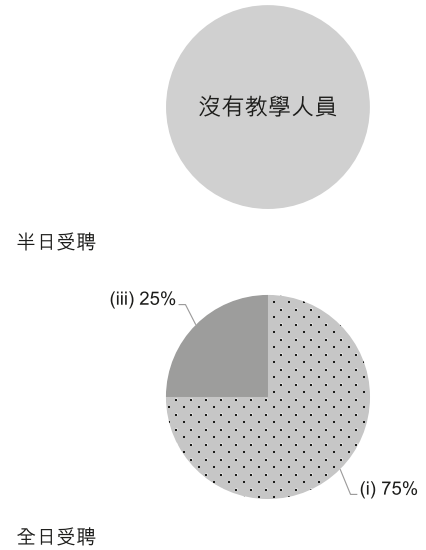

校長及教學人員幼兒教學年資  
(2021年3月資料)

- (i) < 4 年
- (ii) 4 - 7 年
- (iii) > 7 年

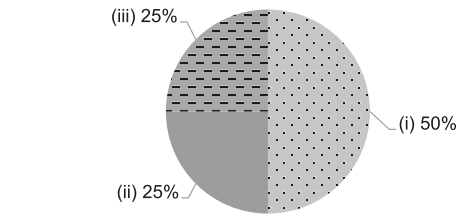

2019/20年度學校開支資料

開支帳目經核數師審核 正在審核中

- (i) 校長及教學人員薪酬
- (ii) 非教學人員薪酬
- (iii) 租金、管理費、差餉及地租
- (iv) 教學用品
- (v) 員工培訓及專業發展
- (vi) 其他開支

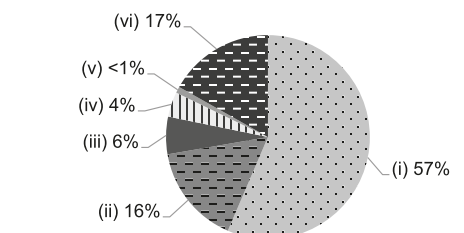



# 力行幼稚園

離島區

有參加  
2021/22 學年幼稚園教育計劃

地址：新界大嶼山梅窩梅窩鄉事會路 72-74 號地下 C 及 D 室

學校編號 155705

電話：2984 8239

傳真：2984 8735

校址編號 0002

學校資料	
學校類別	非牟利
學生類別	男女
校監姓名	林小樺女士
校長姓名	林小樺女士
創校年份	1964
已使用課室的總容額 (2020年9月資料)	30
註冊課室數目	2
戶外遊戲場地	有
室內遊戲場地	有
音樂室	有
其他特別室 / 場地	沒有資料
校長及教學人員總人數 (2020年10月資料) *	4
學校網址	<a href="http://www.lickhang.edu.hk">http://www.lickhang.edu.hk</a>
質素評核：結果及報告	符合要求 <a href="https://www.edb.gov.hk/attachment/tc/edu-system/preprimary-kindergarten/quality-assurance-frame-work/qr/qr-report/LickHang.pdf">https://www.edb.gov.hk/attachment/tc/edu-system/preprimary-kindergarten/quality-assurance-frame-work/qr/qr-report/LickHang.pdf</a>

校長及教學人員資歷及人數 (2020年10月資料)*	
學歷	
持有學位	3
非持有學位	1
專業資格	
幼兒教育證書或以上	3
合格幼稚園教師	0
其他師資訓練	1
合格助理幼稚園教師	0
其他	0

\* 不包括任職0-2歲級別之教師

師生比例 (2020年10月資料)	
上午時段師生比例	1 : 3.8
下午時段師生比例	1 : 3.8
上述比例包括 2-3 歲班級	沒有

學生人數 (2020年10月資料)				
	幼兒班	低班	高班	總數
上午班	15	0	0	15
下午班	15	0	0	15
全日班	0	0	0	0

全年學費 (2021 / 22學年)				
		幼兒班	低班	高班
扣減政府資助後的 全年學費 (期數)	上午班	\$3,090 (10)	\$3,090 (10)	-
	下午班	\$3,090 (10)	-	\$3,090 (10)
	全日班	-	-	-

有關學費資料詳情，請參看收費證明書。

幼兒服務 (2020年10月資料)			
提供2-3歲幼兒服務	-	提供2歲以下幼兒服務	-
收費水平 (全年)	- (半日)	收錄2-3歲級別兒童人數	0
	- (全日)	參加幼兒中心資助計劃	-
提供暫托服務	-	提供延長服務時間	-

課程資料	
課程類別：本地	
課程規劃	
<p>- 以綜合課程為主，透過活動及遊戲，配合主題及兒童身心發展需要而編訂。- 非華裔兒童透過漸進式教學法學習中文。</p> <p>本校會遵照《幼稚園教育課程指引》(2017)規劃課程，不會要求幼兒班兒童執筆寫字，亦不會要求兒童做機械式的抄寫或操練式的計算練習。</p>	
學習 / 教學模式及活動	
<p>- 兒童透過主動探索、同伴討論及思考來建立知識及自信。- 戶外體驗課程，加強兒童觀察力及關懷社區。- 大自然教室提供充足機會讓兒童接觸大自然。- 小組活動教學，並配合朗讀故事、普通話、唱遊、律動及英語拼音教學，讓兒童學習得到全面發展。- 注重兒童健康及體能發展，每天有體能活動，包括：跑步、伸展體操。- 每週借閱圖書計劃，培養閱讀興趣。- 家校互動合作，協助兒童不同領域的學習。- 每週有學習表現評量表，記錄兒童在學的學習表現，讓家長更了解兒童每週的學習內容及情況。</p>	
兒童學習經驗評估	
<p>- 持續性評估及日常觀察，記錄兒童學習及身心發展進程。- 學習活動記錄及評估，設有每主題學習評估。</p>	

學校特色	
學校使命及抱負	
讓兒童享受學習的樂趣，培養兒童良好學習態度，發揮兒童潛能，健康成長。	
對學生支援	
新生適應期、小一適應活動、個別學生身心發展輔導、家庭輔導、課外興趣活動、非華語支援小組	
對非華語學童的支援	
<p>獲批支援非華語學童的資助；增聘教學人員 / 教學助理以支援非華語學童學習中文；安排翻譯 / 傳譯服務；鼓勵非華語家長義工參與以加強學校與家長之間的溝通；建構豐富學習中文的語言環境；建構共融校園以促進學生的融合；促進教師參加專業發展計劃，建立幫助非華語學童學習中文的策略。</p>	
對有特殊需要的學童的支援	
參與協康會「到校學前康復服務」	
與家長聯繫	
家長教師會：沒有	
其他家長活動 / 聯繫	
<p>- 家長課堂助理 - 節日慶祝會、親子運動會、親子導賞遊、家長支援服務。- 家長茶聚、家長義工。- 家長會、親子創作活動。- 多元文化節日慶祝（不同國家節慶活動）。</p>	

主要代辦項目參考價目 (2020 / 21學年)			
夏季校服	沒有	冬季校服	沒有
書包	沒有	茶點	沒有
課本	沒有	練習簿 / 作業	沒有
文具	沒有	寢具	沒有

校長及教學人員每月薪酬幅度  
(2021年3月資料)

- (i) ≤ \$30,000
- (ii) \$30,001 - \$40,000
- (iii) > \$40,000

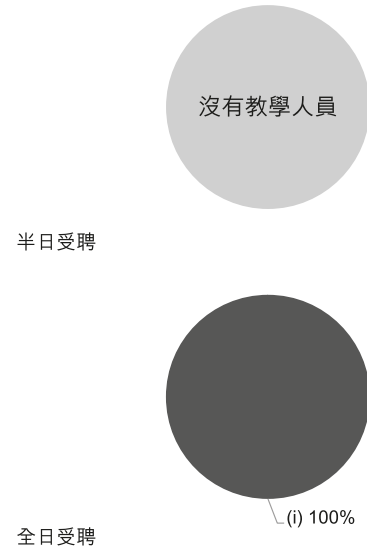

校長及教學人員幼兒教學年資  
(2021年3月資料)

- (i) < 4 年
- (ii) 4 - 7 年
- (iii) > 7 年

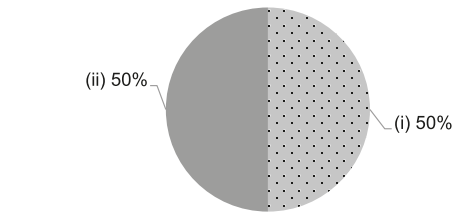

2019/20年度學校開支資料

開支帳目經核數師審核 正在審核中

- (i) 校長及教學人員薪酬
- (ii) 非教學人員薪酬
- (iii) 租金、管理費、差餉及地租
- (iv) 教學用品
- (v) 員工培訓及專業發展
- (vi) 其他開支

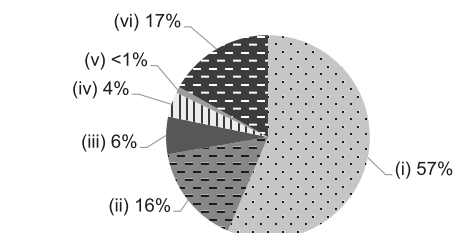





學校資料	
學校類別	非牟利
學生類別	男女
校監姓名	李日誠先生
校長姓名	林秀芳女士
創校年份	1967
已使用課室的總容額 (2020年9月資料)	47
註冊課室數目	不適用
戶外遊戲場地	有
室內遊戲場地	有
音樂室	有
其他特別室 / 場地	沒有
校長及教學人員總人數 (2020年10月資料) *	5
學校網址	<a href="http://luikwanpok-nursery.hklss.hk">http://luikwanpok-nursery.hklss.hk</a>
質素評核：結果及報告	符合要求 <a href="https://www.edb.gov.hk/attachment/tc/edu-system/preprimary-kindergarten/quality-assurance-frame-work/qv/qv-report/LuiKwanPok_Lutheran.pdf">https://www.edb.gov.hk/attachment/tc/edu-system/preprimary-kindergarten/quality-assurance-frame-work/qv/qv-report/LuiKwanPok_Lutheran.pdf</a>

校長及教學人員資歷及人數 (2020年10月資料)*	
學歷	
持有學位	3
非持有學位	2
專業資格	
幼兒教育證書或以上	5
合格幼稚園教師	0
其他師資訓練	0
合格助理幼稚園教師	0
其他	0

\* 不包括任職0-2歲級別之教師

師生比例 (2020年10月資料)	
上午時段師生比例	1 : 8.8
下午時段師生比例	1 : 8.8
上述比例包括 2-3 歲班級	有

學生人數 (2020年10月資料)				
	幼兒班	低班	高班	總數
上午班	0	0	0	0
下午班	0	0	0	0
全日班	9	13	13	35

全年學費 (2021 / 22學年)				
		幼兒班	低班	高班
扣減政府資助後的 全年學費 (期數)	上午班	免費	免費	免費
	下午班	-	-	-
	全日班	\$6,624 (12)	\$6,624 (12)	\$6,624 (12)

有關學費資料詳情，請參看收費證明書。

幼兒服務 (2020年10月資料)			
提供2-3歲幼兒服務	有	提供2歲以下幼兒服務	沒有
收費水平 (全年)	\$28,476 (半日)	收錄2-3歲級別兒童人數	9
	\$33,804 (全日)	參加幼兒中心資助計劃	有
提供暫托服務	有	提供延長服務時間	沒有

課程資料	
課程類別：本地	
課程規劃	
按兒童身心發展而編訂，並配合兒童的生活經驗及興趣。	
本校會遵照《幼稚園教育課程指引》(2017)規劃課程，不會要求幼兒班兒童執筆寫字，亦不會要求兒童做機械式的抄寫或操練式的計算練習。	
學習 / 教學模式及活動	
活動教學、小組活動、參觀、探訪	
兒童學習經驗評估	
以持續性觀察記錄兒童的學習成效。	

學校特色	
學校使命及抱負	
實踐基督的愛心，以愛培育學生，透過合適課程，使其在愉快的環境下成長，促進學生在「靈、德、智、體、群、美」各方面有均衡發展。	
對學生支援	
新生適應期。升小一活動（參觀區內小學）。	
對非華語學童的支援	
沒有資料	
對有特殊需要的學童的支援	
正在參與到校學前康復服務。	
與家長聯繫	
家長教師會：沒有	
其他家長活動 / 聯繫	
新生家長日、每學年 2 次家長日、親子教育講座、親子活動（旅行、慶祝會）	

主要代辦項目參考價目 (2020 / 21 學年)			
夏季校服	\$300 / 套	冬季校服	\$700 / 套
書包	\$50 / 個	茶點	沒有
課本	\$300 / 年	練習簿 / 作業	\$400 / 年
文具	沒有	寢具	沒有

校長及教學人員每月薪酬幅度  
(2021年3月資料)

- (i) ≤ \$30,000
- (ii) \$30,001 - \$40,000
- (iii) > \$40,000

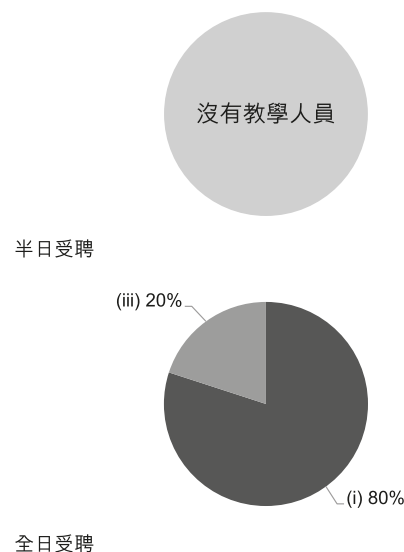

校長及教學人員幼兒教學年資  
(2021年3月資料)

- (i) < 4 年
- (ii) 4 - 7 年
- (iii) > 7 年

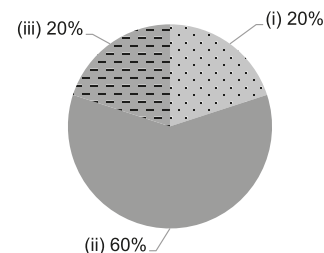

2019/20 年度學校開支資料

開支帳目經核數師審核 有

- (i) 校長及教學人員薪酬
- (ii) 非教學人員薪酬
- (iii) 租金、管理費、差餉及地租
- (iv) 教學用品
- (v) 員工培訓及專業發展
- (vi) 其他開支

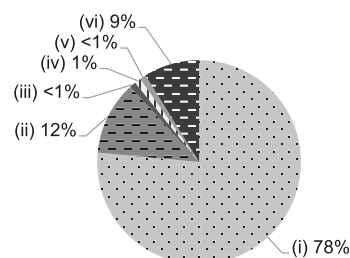



# 南英幼稚園

離島區

地址：新界坪洲永興街 67 號

電話：2983 8811

傳真：3482 1021

有參加  
2021/22 學年幼稚園教育計劃

學校編號 156698

校址編號 0001

學校資料	
學校類別	非牟利
學生類別	男女
校監姓名	羅海彤小姐
校長姓名	羅海彤女士
創校年份	1979
已使用課室的總容額 (2020年9月資料)	62
註冊課室數目	4
戶外遊戲場地	有
室內遊戲場地	有
音樂室	沒有
其他特別室 / 場地	沒有
校長及教學人員總人數 (2020年10月資料) *	3
學校網址	<a href="https://namying.edu.hk">https://namying.edu.hk</a>
質素評核：結果及報告	符合要求 <a href="https://www.edb.gov.hk/attachment/tc/edu-system/preprimary-kindergarten/quality-assurance-framework/qr/qr-report/NamYing.pdf">https://www.edb.gov.hk/attachment/tc/edu-system/preprimary-kindergarten/quality-assurance-framework/qr/qr-report/NamYing.pdf</a>

校長及教學人員資歷及人數 (2020年10月資料)*	
學歷	
持有學位	3
非持有學位	0
專業資格	
幼兒教育證書或以上	3
合格幼稚園教師	0
其他師資訓練	0
合格助理幼稚園教師	0
其他	0

\* 不包括任職0-2歲級別之教師

師生比例 (2020年10月資料)	
上午時段師生比例	1 : 7.3
下午時段師生比例	1 : 6.0
上述比例包括 2-3 歲班級	沒有

學生人數 (2020年10月資料)				
	幼兒班	低班	高班	總數
上午班	14	0	8	22
下午班	7	11	0	18
全日班	0	0	0	0

全年學費 (2021 / 22學年)				
		幼兒班	低班	高班
扣減政府資助後的 全年學費 (期數)	上午班	\$1,221 (11)	-	\$1,221 (11)
	下午班	-	\$1,221 (11)	-
	全日班	-	-	-

有關學費資料詳情，請參看收費證明書。

幼兒服務 (2020年10月資料)			
提供2-3歲幼兒服務	-	提供2歲以下幼兒服務	-
收費水平 (全年)	- (半日)	收錄2-3歲級別兒童人數	0
	- (全日)	參加幼兒中心資助計劃	-
提供暫托服務	-	提供延長服務時間	-

課程資料	
課程類別：本地	
課程規劃	
編排高瞻教學法，配合兒童的學習興趣，從事有目的、有創建的學習。提供多元化課程，兒童能親身體驗。學校照顧不同能力兒童的學習需要，建立自我形象。加強推展品德教育提供生活化、重視感官探索和富趣味的學習經歷	
本校會遵照《幼稚園教育課程指引》(2017)規劃課程，不會要求幼兒班兒童執筆寫字，亦不會要求兒童做機械式的抄寫或操練式的計算練習。	
學習 / 教學模式及活動	
活動教學、體驗學習、參觀、小組活動提供生活化、重視感官探索和富趣味的學習經歷	
兒童學習經驗評估	
以主題評估和持續性觀察記錄，幼兒學習歷程檔評估兒童的學習進度及果效。	

學校特色	
學校使命及抱負	
啟發學童創意，建立及培養個人潛能；促進學生德、智、體、群、美之發展。	
對學生支援	
新生適應期、與社區機構合作。駐校社工及提供到校學前康服服務。	
對非華語學童的支援	
獲批支援非華語學童的資助；增聘教學人員 / 教學助理以支援非華語學童學習中文；鼓勵非華語家長義工參與以加強學校與家長之間的溝通；建構豐富學習中文的語言環境；建構共融校園以促進學生的融合；促進教師參加專業發展計劃，建立幫助非華語學童學習中文的策略；參加由教育局舉辦的校本專業支援計劃。	
對有特殊需要的學童的支援	
正在參與到校學前康復服務。	
與家長聯繫	
家長教師會：沒有	
其他家長活動 / 聯繫	
學校開放日、家長日、親子活動及畢業禮、家長義工團隊	

主要代辦項目參考價目 (2020 / 21 學年)			
夏季校服	\$140 / 套	冬季校服	沒有
書包	\$92-100 / 個	茶點	\$540-640 / 年
課本	\$200-250 / 年	練習簿 / 作業	\$500-550 / 年
文具	\$200-250 / 年	寢具	沒有

校長及教學人員每月薪酬幅度  
(2021年3月資料)

- (i) ≤ \$30,000
- (ii) \$30,001 - \$40,000
- (iii) > \$40,000

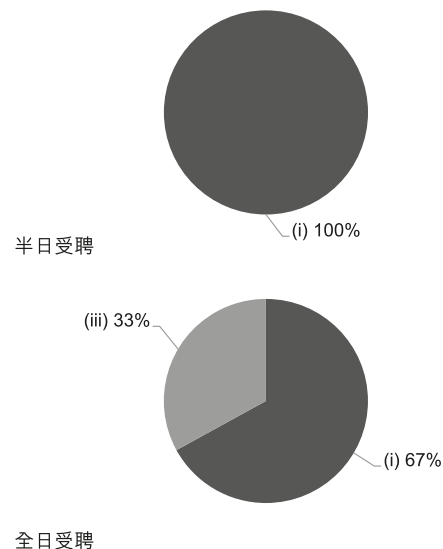

校長及教學人員幼兒教學年資  
(2021年3月資料)

- (i) < 4 年
- (ii) 4 - 7 年
- (iii) > 7 年

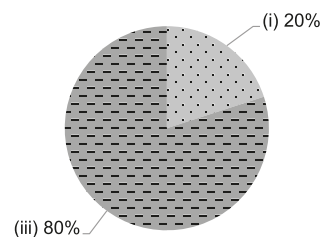

2019/20年度學校開支資料

開支帳目經核數師審核 有

- (i) 校長及教學人員薪酬
- (ii) 非教學人員薪酬
- (iii) 租金、管理費、差餉及地租
- (iv) 教學用品
- (v) 員工培訓及專業發展
- (vi) 其他開支

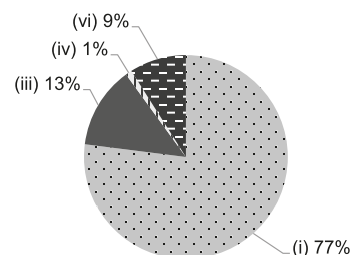



學校資料	
學校類別	非牟利
學生類別	男女
校監姓名	廖慕賢女士
校長姓名	張敏怡女士
創校年份	1961
已使用課室的總容額 (2020年9月資料)	133
註冊課室數目	2
戶外遊戲場地	有
室內遊戲場地	沒有
音樂室	沒有
其他特別室 / 場地	沒有
校長及教學人員總人數 (2020年10月資料) *	11
學校網址	<a href="http://www.ololckg.edu.hk">http://www.ololckg.edu.hk</a>
質素評核：結果及報告	符合要求 <a href="https://www.edb.gov.hk/attachment/tc/edu-system/preprimary-kindergarten/quality-assurance-frame-work/qv/qv-report/OurLadyOfLourdesCatholic.pdf">https://www.edb.gov.hk/attachment/tc/edu-system/preprimary-kindergarten/quality-assurance-frame-work/qv/qv-report/OurLadyOfLourdesCatholic.pdf</a>

校長及教學人員學歷及人數 (2020年10月資料)*	
學歷	
持有學位	7
非持有學位	4
專業資格	
幼兒教育證書或以上	10
合格幼稚園教師	0
其他師資訓練	0
合格助理幼稚園教師	0
其他	1

\* 不包括任職0-2歲級別之教師

師生比例 (2020年10月資料)	
上午時段師生比例	1 : 7.0
下午時段師生比例	1 : 4.5
上述比例包括 2-3 歲班級	沒有

學生人數 (2020年10月資料)				
	幼兒班	低班	高班	總數
上午班	0	39	27	66
下午班	39	0	0	39
全日班	0	5	6	11

全年學費 (2021 / 22學年)				
		幼兒班	低班	高班
扣減政府資助後的 全年學費 (期數)	上午班	-	\$960 (10)	\$960 (10)
	下午班	\$960 (10)	-	-
	全日班	-	\$14,300 (10)	\$14,300 (10)

有關學費資料詳情，請參看收費證明書。

幼兒服務 (2020年10月資料)			
提供2-3歲幼兒服務	-	提供2歲以下幼兒服務	-
收費水平 (全年)	- (半日)	收錄2-3歲級別兒童人數	0
	- (全日)	參加幼兒中心資助計劃	-
提供暫托服務	-	提供延長服務時間	-

課程資料	
課程類別：本地	
課程規劃	
<p>本園依據教育局《幼稚園教育課程指引》編制課程，讓幼兒透過遊戲及親身體驗等多元化學習模式，培養幼兒靈、德、智、體、群、美的全人發展。本園以中文作為日常教學語言，近年致力推行環境教育及宗教融入課程。</p> <p>本校會遵照《幼稚園教育課程指引》(2017)規劃課程，不會要求幼兒班兒童執筆寫字，亦不會要求兒童做機械式的抄寫或操練式的計算練習。</p>	
學習 / 教學模式及活動	
<p>本園由專科老師帶領英語興趣活動，並設非華語學習小組，讓非華語幼兒有趣地學習中文。</p>	
兒童學習經驗評估	
<p>教師會以持續性的觀察及記錄，瞭解幼兒的學習進展及身心發展，再透過於不同時段派發評估表、面談及觀課等，讓家長瞭解幼兒在校的學習情況。校方亦會收集家長的回饋，最後以「幼兒成長檔案」作為總結報告。</p>	

學校特色	
學校使命及抱負	
<p>學校位於南丫島榕樹灣，四周遍佈花草樹木，戶外空間廣闊，幼兒在日常學習中常接觸大自然及參與戶外活動，具豐富的感官探索機會。學生來自世界各地不同國家，在多元文化的校園內相處融洽，享受充滿歡樂的團體生活，並學習敬愛人，關心社區，欣賞及珍惜天主創造給我們的美好事物。</p>	
對學生支援	
<p>為每年的新生提供開課前的活動，讓他們能與父母一起透過活動，適應環境。此外，教師亦會透過評估紀錄及觀察，瞭解幼兒的學習進展，配合個別幼兒的需要，提供適切的支援。</p>	
對非華語學童的支援	
<p>獲批支援非華語學童的資助；增聘教學人員 / 教學助理以支援非華語學童學習中文；建構豐富學習中文的語言環境；建構共融校園以促進學生的融合；促進教師參加專業發展計劃，建立幫助非華語學童學習中文的策略；參加由教育局舉辦的校本專業支援計劃。</p>	
對有特殊需要的學童的支援	
<p>正在參與到校學前康復服務。</p>	
與家長聯繫	
家長教師會：有	
其他家長活動 / 聯繫	
<p>家長教師會、家長日、親子旅行、親子聖誕同歡派對、畢業暨結業典禮、家長講座及親子小組工作坊</p>	

主要代辦項目參考價目 (2020 / 21學年)			
夏季校服	\$311 / 套	冬季校服	\$637 / 套
書包	\$66 / 個	茶點	\$800 / 年
課本	\$804 / 年	練習簿 / 作業	\$11 / 年
文具	\$60 / 年	寢具	\$0 / 套

校長及教學人員每月薪酬幅度  
(2021年3月資料)

- (i) ≤ \$30,000
- (ii) \$30,001 - \$40,000
- (iii) > \$40,000

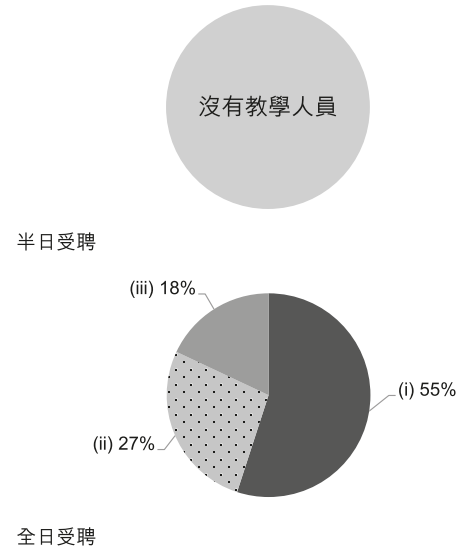

校長及教學人員幼兒教學年資  
(2021年3月資料)

- (i) < 4 年
- (ii) 4 - 7 年
- (iii) > 7 年

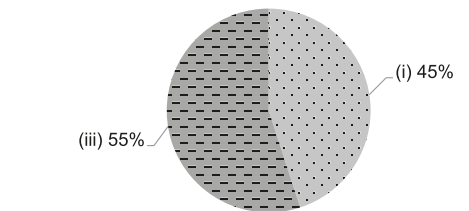

2019/20年度學校開支資料

開支帳目經核數師審核 有

- (i) 校長及教學人員薪酬
- (ii) 非教學人員薪酬
- (iii) 租金、管理費、差餉及地租
- (iv) 教學用品
- (v) 員工培訓及專業發展
- (vi) 其他開支

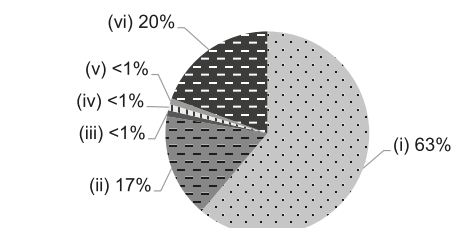



# 保良局張潘美意幼稚園

離島區

地址：新界東涌大嶼山富東廣場 1 樓

有參加  
2021/22 學年幼稚園教育計劃

學校編號 523445

電話：2109 0033

傳真：2109 0018

校址編號 0002

學校資料	
學校類別	非牟利
學生類別	男女
校監姓名	陳正欣先生
校長姓名	列尤麗女士
創校年份	1997
已使用課室的總容額 (2020年9月資料)	376
註冊課室數目	8
戶外遊戲場地	有
室內遊戲場地	有
音樂室	有
其他特別室 / 場地	多媒體學習室、多功能活動室、戶外圍圍
校長及教學人員總人數 (2020年10月資料) *	22
學校網址	<a href="http://www.plkgs.edu.hk/plkcpmykg">http://www.plkgs.edu.hk/plkcpmykg</a>
質素評核：結果及報告	符合要求 <a href="https://www.edb.gov.hk/attachment/tc/edu-system/preprimary-kindergarten/quality-assurance-frame-work/qr/qr-report/PLK_CheungPoonMeiYee.pdf">https://www.edb.gov.hk/attachment/tc/edu-system/preprimary-kindergarten/quality-assurance-frame-work/qr/qr-report/PLK_CheungPoonMeiYee.pdf</a>

校長及教學人員資歷及人數 (2020年10月資料)*	
學歷	
持有學位	15
非持有學位	7
專業資格	
幼兒教育證書或以上	22
合格幼稚園教師	0
其他師資訓練	0
合格助理幼稚園教師	0
其他	0

\* 不包括任職0-2歲級別之教師

師生比例 (2020年10月資料)	
上午時段師生比例	1 : 10.6
下午時段師生比例	1 : 8.8
上述比例包括 2-3 歲班級	沒有

學生人數 (2020年10月資料)				
	幼兒班	低班	高班	總數
上午班	72	66	41	179
下午班	29	52	58	139
全日班	18	18	18	54

全年學費 (2021 / 22學年)				
		幼兒班	低班	高班
扣減政府資助後的 全年學費 (期數)	上午班	免費	免費	免費
	下午班	免費	免費	免費
	全日班	\$11,240 (10)	\$11,240 (10)	\$11,240 (10)

有關學費資料詳情，請參看收費證明書。

幼兒服務 (2020年10月資料)			
提供2-3歲幼兒服務	-	提供2歲以下幼兒服務	-
收費水平 (全年)	- (半日)	收錄2-3歲級別兒童人數	0
	- (全日)	參加幼兒中心資助計劃	-
提供暫托服務	-	提供延長服務時間	-

課程資料	
課程類別：本地	
課程規劃	
課程會以兒童為中心，配合他們的生活環境、經驗、興趣及兒童不同階段的發展特徵作編排，讓兒童能透過均衡、適切的課程，促進他們的全面發展。同時著重兒童的德育認知培育，從而建立良好的價值觀。	
本校會遵照《幼稚園教育課程指引》(2017)規劃課程，不會要求幼兒班兒童執筆寫字，亦不會要求兒童做機械式的抄寫或操練式的計算練習。	
學習 / 教學模式及活動	
全校均以小組形式及故事為本的活動進行教學，並因應兒童不同階段的發展、興趣及能力編排模擬遊戲、探索活動、參觀活動、創意活動及種植活動等，讓兒童透過與環境、師長及同伴間的互動來學習。全校課室更設有多媒體視聽器材，兒童能隨時透過多媒體進行學習。	
兒童學習經驗評估	
每學年透過持續觀察方式進行四期學習評估，記錄兒童各方面的學習及發展表現，給幼兒提供正面回饋，幫助他們掌握進步的方向；並為幼兒建立學習檔案，以文字、作品取樣及活動相片，記錄並分析兒童的能力表現，幫助教師及家長充分瞭解幼兒的發展情況。	

學校特色	
學校使命及抱負	
配合幼稚園課程指引要求及秉承保良局教育服務精神，竭誠為學前教育服務，使兒童能在優良的環境下學習。重視家長教育工作，提倡家校合作文化，合力實踐人本主義的教養模式。	
對學生支援	
新生入學前會安排適應週及漸進方式適應學校生活。高班學生會進行模擬小學生活及安排到小學參觀，讓兒童對小學生活有初步的認識。本校更設有駐校社工服務，支援有不同需要的兒童。	
對非華語學童的支援	
獲批支援非華語學童的資助；增聘教學人員 / 教學助理以支援非華語學童學習中文；安排翻譯 / 傳譯服務；鼓勵非華語家長義工參與以加強學校與家長之間的溝通；建構豐富學習中文的語言環境；建構共融校園以促進學生的融合；促進教師參加專業發展計劃，建立幫助非華語學童學習中文的策略；參加由教育局舉辦的校本專業支援計劃。	
對有特殊需要的學童的支援	
正在參與到校學前康復服務。	
與家長聯繫	
家長教師會：沒有	
其他家長活動 / 聯繫	
設有「家校合作小組」，會定期舉辦義工家長聚會，並會舉辦不同的親子活動、家長講座及觀課等。駐校社工亦會透過個別面談、講座、工作坊等與家長分享育兒問題及協助家長舒緩情緒壓力。	

主要代辦項目參考價目 (2020 / 21學年)			
夏季校服	\$340-365 / 套	冬季校服	\$770 / 套
書包	\$57 / 個	茶點	\$525 / 年
課本	\$1,280-1,540 / 年	練習簿 / 作業	\$70-250 / 年
文具	\$50-85 / 年	寢具	沒有

校長及教學人員每月薪酬幅度  
(2021年3月資料)

- (i) ≤ \$30,000
- (ii) \$30,001 - \$40,000
- (iii) > \$40,000

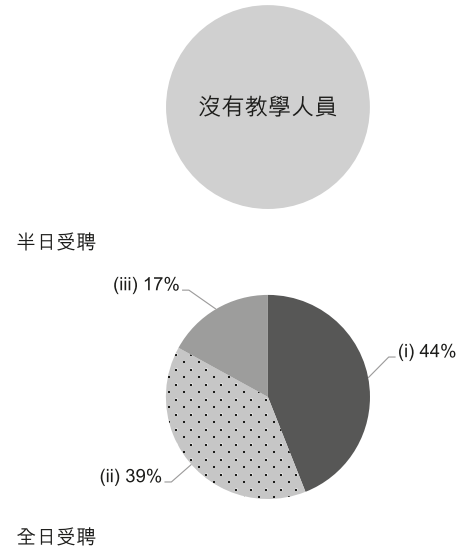

校長及教學人員幼兒教學年資  
(2021年3月資料)

- (i) < 4 年
- (ii) 4 - 7 年
- (iii) > 7 年

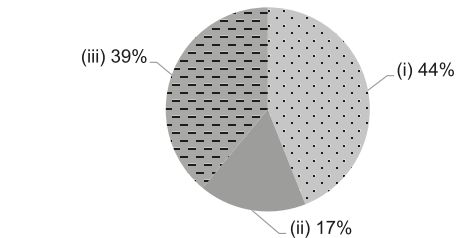

2019/20年度學校開支資料

開支帳目經核數師審核 有

- (i) 校長及教學人員薪酬
- (ii) 非教學人員薪酬
- (iii) 租金、管理費、差餉及地租
- (iv) 教學用品
- (v) 員工培訓及專業發展
- (vi) 其他開支

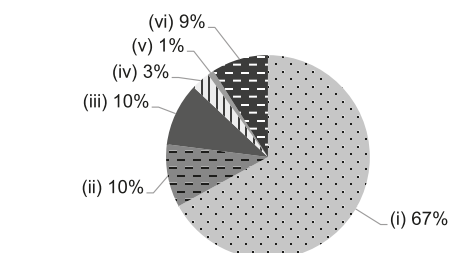





學校資料	
學校類別	非牟利
學生類別	男女
校監姓名	關志強先生
校長姓名	周惠英女士
創校年份	2004
已使用課室的總容額 (2020年9月資料)	290
註冊課室數目	8
戶外遊戲場地	有
室內遊戲場地	有
音樂室	有
其他特別室 / 場地	多元智能室、家長資源室、科學探索室
校長及教學人員總人數 (2020年10月資料) *	25
學校網址	<a href="https://www.syt.edu.hk/sytytk/">https://www.syt.edu.hk/sytytk/</a>
質素評核：結果及報告	符合要求 <a href="https://www.edb.gov.hk/attachment/tc/edu-system/preprimary-kindergarten/quality-assurance-framework/qr/qr-report/SYT_YatTung.pdf">https://www.edb.gov.hk/attachment/tc/edu-system/preprimary-kindergarten/quality-assurance-framework/qr/qr-report/SYT_YatTung.pdf</a>

校長及教學人員資歷及人數 (2020年10月資料)*	
學歷	
持有學位	15
非持有學位	10
專業資格	
幼兒教育證書或以上	25
合格幼稚園教師	0
其他師資訓練	0
合格助理幼稚園教師	0
其他	0

\* 不包括任職0-2歲級別之教師

師生比例 (2020年10月資料)	
上午時段師生比例	1 : 9.2
下午時段師生比例	1 : 6.0
上述比例包括 2-3 歲班級	沒有

學生人數 (2020年10月資料)				
	幼兒班	低班	高班	總數
上午班	32	58	41	131
下午班	22	12	17	51
全日班	32	35	31	98

全年學費 (2021 / 22學年)				
		幼兒班	低班	高班
扣減政府資助後的 全年學費 (期數)	上午班	免費	免費	免費
	下午班	免費	免費	免費
	全日班	\$2,310 (11)	\$2,310 (11)	\$2,310 (11)

有關學費資料詳情，請參看收費證明書。

幼兒服務 (2020年10月資料)			
提供2-3歲幼兒服務	-	提供2歲以下幼兒服務	-
收費水平 (全年)	- (半日)	收錄2-3歲級別兒童人數	0
	- (全日)	參加幼兒中心資助計劃	-
提供暫托服務	-	提供延長服務時間	-

課程資料	
課程類別：本地	
課程規劃	
課程按幼兒能力、興趣、生活經驗、遊戲元素及發展特徵而編訂。讓幼兒透過感官觀察、探索和實踐學習。採用多元智能學習範疇，培養幼兒自信心、溝通、創造及解難能力。著重德育及情緒教育的培育，並設計趣味科學遊戲及小實驗，培養幼兒對科學的興趣和探索精神。	
本校會遵照《幼稚園教育課程指引》(2017)規劃課程，不會要求幼兒班兒童執筆寫字，亦不會要求兒童做機械式的抄寫或操練式的計算練習。	
學習 / 教學模式及活動	
從遊戲中學習，以綜合活動教學、小組討論、專題研習方式，讓幼兒親身參與探索、實踐中建構知識。並配合社區資源，安排戶外參觀及探訪活動，增強幼兒的學習及基礎知識。	
兒童學習經驗評估	
以持續性學習評估、軼事記錄、及從聆聽、觀察中記錄幼兒的學習表現及發展。	

學校特色	
學校使命及抱負	
促進學生德、智、體、群、美及多元智能的發展，培育幼兒個人潛能。致力提供全人發展的優質教育，建立終身學習思想，為日後成長奠定良好基礎。	
對學生支援	
親子校園樂、新生適應週、小一模擬課堂、參觀小學、與社區機構合作及轉介服務。	
對非華語學童的支援	
獲批支援非華語學童的資助；增聘教學人員 / 教學助理以支援非華語學童學習中文；安排翻譯 / 傳譯服務；鼓勵非華語家長義工參與以加強學校與家長之間的溝通；建構豐富學習中文的語言環境；建構共融校園以促進學生的融合；與非政府機構協作以建構融合校園；促進教師參加專業發展計劃，建立幫助非華語學童學習中文的策略；參加由教育局舉辦的校本專業支援計劃；舉辦非華語家長之親職及幼兒發展講座、中文學堂、社區親子活動	
對有特殊需要的學童的支援	
正在參與到校學前康復服務。為輪候評估的學童提供支援	
與家長聯繫	
家長教師會：沒有	
其他家長活動 / 聯繫	
定期舉辦家長會、不同形式親子創作活動、家長義工、家長參與教學、家長觀課、家長講座及家長茶聚。	

主要代辦項目參考價目 (2020 / 21 學年)			
夏季校服	沒有	冬季校服	沒有
書包	沒有	茶點	\$1,870 / 年
課本	沒有	練習簿 / 作業	沒有
文具	沒有	寢具	沒有

校長及教學人員每月薪酬幅度  
(2021年3月資料)

- (i) ≤ \$30,000
- (ii) \$30,001 - \$40,000
- (iii) > \$40,000

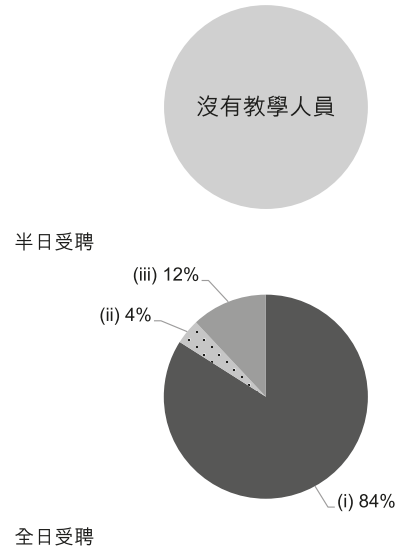

校長及教學人員幼兒教學年資  
(2021年3月資料)

- (i) < 4 年
- (ii) 4 - 7 年
- (iii) > 7 年

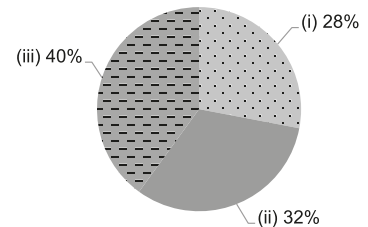

2019/20年度學校開支資料

開支帳目經核數師審核 有

- (i) 校長及教學人員薪酬
- (ii) 非教學人員薪酬
- (iii) 租金、管理費、差餉及地租
- (iv) 教學用品
- (v) 員工培訓及專業發展
- (vi) 其他開支

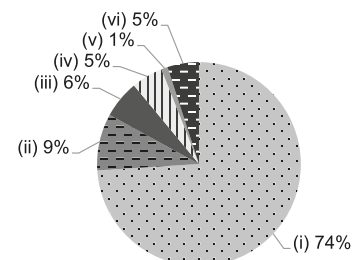



# 太陽島幼稚園（東涌分校）

離島區

地址：新界東涌海濱路 12 號藍天海岸地下 K01 號舖

有參加  
2021/22 學年幼稚園教育計劃

學校編號 555576

校址編號 0001

電話：2420 1068

傳真：2834 3322

學校資料	
學校類別	非牟利
學生類別	男女
校監姓名	陳穎琪小姐
校長姓名	文佩詩女士
創校年份	2003
已使用課室的總容額 (2020年9月資料)	222
註冊課室數目	5
戶外遊戲場地	有
室內遊戲場地	有
音樂室	沒有
其他特別室 / 場地	中文學習區、自選遊戲區
校長及教學人員總人數 (2020年10月資料) *	13
學校網址	<a href="http://www.sunisland.edu.hk">http://www.sunisland.edu.hk</a>
質素評核：結果及報告	符合要求 <a href="https://www.edb.gov.hk/attachment/tc/edu-system/preprimary-kindergarten/quality-assurance-framework/qr/qv-report/SI_TungChung.pdf">https://www.edb.gov.hk/attachment/tc/edu-system/preprimary-kindergarten/quality-assurance-framework/qr/qv-report/SI_TungChung.pdf</a>

校長及教學人員資歷及人數 (2020年10月資料)*	
學歷	
持有學位	10
非持有學位	3
專業資格	
幼兒教育證書或以上	13
合格幼稚園教師	0
其他師資訓練	0
合格助理幼稚園教師	0
其他	0

\* 不包括任職0-2歲級別之教師

師生比例 (2020年10月資料)	
上午時段師生比例	1 : 8.5
下午時段師生比例	1 : 8.3
上述比例包括 2-3 歲班級	沒有

學生人數 (2020年10月資料)				
	幼兒班	低班	高班	總數
上午班	22	44	44	110
下午班	43	21	44	108
全日班	0	0	0	0

全年學費 (2021 / 22學年)				
		幼兒班	低班	高班
扣減政府資助後的 全年學費 (期數)	上午班	免費	免費	免費
	下午班	免費	免費	免費
	全日班	-	-	-

有關學費資料詳情，請參看收費證明書。

幼兒服務 (2020年10月資料)			
提供2-3歲幼兒服務	-	提供2歲以下幼兒服務	-
收費水平 (全年)	- (半日)	收錄2-3歲級別兒童人數	0
	- (全日)	參加幼兒中心資助計劃	-
提供暫托服務	-	提供延長服務時間	-

課程資料	
課程類別：本地	
課程規劃	
以體能、認知、語言、情意及群性、美感及文化五大發展目標為課程架構，以幼兒日常生活事物為課程主題，綜合地融入兩文三語、數學、體能、科學、個人成長、社交技巧、藝術等學習範疇於課堂活動中。	
本校會遵照《幼稚園教育課程指引》(2017)規劃課程，不會要求幼兒班兒童執筆寫字，亦不會要求兒童做機械式的抄寫或操練式的計算練習。	
學習 / 教學模式及活動	
活動教學、分組活動、外籍英語老師小組活動、方案設計活動、校外參觀、圖書閱讀計劃、親子活動、參與校外機構舉辦合適的活動和比賽。	
兒童學習經驗評估	
老師透過觀察和記錄學生日常學習活動時的表現，從而評估每位學生的學習及發展進度，並將有關記錄及評估以評量表、觀察記錄及總結評估的形式向家長匯報；家長亦可就幼兒日常生活的表現作出回饋。所有學習進度評估報告，連同其他學習進程的佐證，存檔於學生個人「學習歷程檔案」內。	

學校特色	
學校使命及抱負	
提供愉快的學習環境，幫助幼兒建立自信、自理能力及優良品格，為終身學習築起最根深柢固的基石。信念是「優質教育建基於不斷努力改進求新」。	
對學生支援	
免費延長學生照顧時間、新生適應期、小一學習適應培訓。	
對非華語學童的支援	
獲批支援非華語學童的資助；增聘教學人員 / 教學助理以支援非華語學童學習中文；安排翻譯 / 傳譯服務；鼓勵非華語家長義工參與以加強學校與家長之間的溝通；建構豐富學習中文的語言環境；建構共融校園以促進學生的融合；與非政府機構協作以建構融合校園；促進教師參加專業發展計劃，建立幫助非華語學童學習中文的策略；1. 成為賽馬會友趣學中文計劃衛星計劃	
對有特殊需要的學童的支援	
正在參與到校學前康復服務。	
與家長聯繫	
家長教師會：沒有	
其他家長活動 / 聯繫	
聯校親子義工隊、家校通訊應用程式、家長報、新家長會、家長教師交流會、家長評估問卷調查、家長會 / 講座、家長課程、小學參觀、親子嘉年華會、旅行及運動會、家長活動等。	

主要代辦項目參考價目 (2020 / 21 學年)			
夏季校服	\$385 / 套	冬季校服	\$1,028 / 套
書包	\$130 / 個	茶點	沒有
課本	\$1,796 / 年	練習簿 / 作業	沒有
文具	\$160 / 年	寢具	沒有

校長及教學人員每月薪酬幅度  
(2021年3月資料)

- (i) ≤ \$30,000
- (ii) \$30,001 - \$40,000
- (iii) > \$40,000

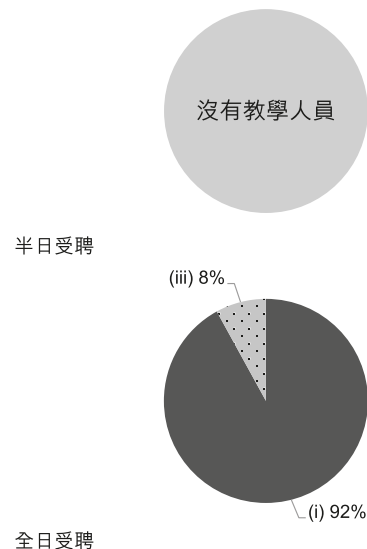

校長及教學人員幼兒教學年資  
(2021年3月資料)

- (i) < 4 年
- (ii) 4 - 7 年
- (iii) > 7 年

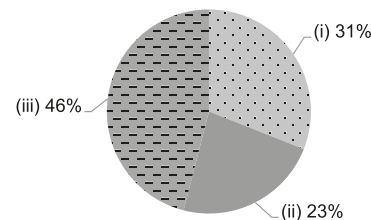

2019/20年度學校開支資料

開支帳目經核數師審核 有

- (i) 校長及教學人員薪酬
- (ii) 非教學人員薪酬
- (iii) 租金、管理費、差餉及地租
- (iv) 教學用品
- (v) 員工培訓及專業發展
- (vi) 其他開支

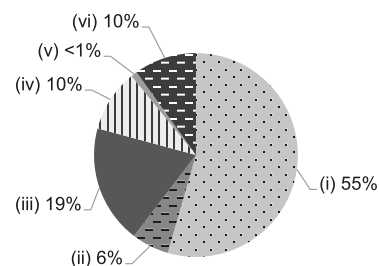



# 基督徒信望愛堂逸東幼稚園

離島區

地址：新界東涌逸東商場 3 字樓 6 號幼稚園校舍

有參加  
2021/22 學年幼稚園教育計劃

學校編號 554251

校址編號 0001

電話：2109 0198

傳真：2109 0813

學校資料	
學校類別	非牟利
學生類別	男女
校監姓名	黎淑儀女士
校長姓名	王偉蓮女士
創校年份	2003
已使用課室的總容額 (2020年9月資料)	206
註冊課室數目	8
戶外遊戲場地	有
室內遊戲場地	有
音樂室	有
其他特別室 / 場地	感官活動大肌肉場、體能活動場地、信望愛農莊、視覺藝術廊、圖書館、STEAM 區
校長及教學人員總人數 (2020年10月資料) *	16
學校網址	<a href="http://www.yatungkg.edu.hk">http://www.yatungkg.edu.hk</a>
質素評核：結果及報告	符合要求 <a href="https://www.edb.gov.hk/attachment/tc/edu-system/preprimary-kindergarten/quality-assurance-frame-work/qv/qv-report/TCTFHLC_YatTung.pdf">https://www.edb.gov.hk/attachment/tc/edu-system/preprimary-kindergarten/quality-assurance-frame-work/qv/qv-report/TCTFHLC_YatTung.pdf</a>

校長及教學人員資歷及人數 (2020年10月資料)*	
學歷	
持有學位	6
非持有學位	10
專業資格	
幼兒教育證書或以上	16
合格幼稚園教師	0
其他師資訓練	0
合格助理幼稚園教師	0
其他	0

\* 不包括任職0-2歲級別之教師

師生比例 (2020年10月資料)	
上午時段師生比例	1 : 9.4
下午時段師生比例	1 : 7.4
上述比例包括 2-3 歲班級	沒有

學生人數 (2020年10月資料)				
	幼兒班	低班	高班	總數
上午班	15	14	18	47
下午班	0	0	16	16
全日班	22	49	32	103

全年學費 (2021 / 22學年)				
		幼兒班	低班	高班
扣減政府資助後的 全年學費 (期數)	上午班	免費	免費	免費
	下午班	免費	免費	免費
	全日班	\$3,707 (11)	\$3,707 (11)	\$3,707 (11)

有關學費資料詳情，請參看收費證明書。

幼兒服務 (2020年10月資料)			
提供2-3歲幼兒服務	-	提供2歲以下幼兒服務	-
收費水平 (全年)	- (半日)	收錄2-3歲級別兒童人數	0
	- (全日)	參加幼兒中心資助計劃	-
提供暫托服務	-	提供延長服務時間	-

課程資料	
課程類別：本地	
課程規劃	
<p>根據教育局「幼稚園教育課程指引」為課程發展藍圖，提升幼兒之學習興趣及創造力，讓幼兒在學習過程中，不斷探索和實踐，並從中發現學習，提高幼兒學習興趣。並在創意活動中，綜合六大範疇（包括：體能與健康、語文、幼兒數學、大自然與生活、個人與群體及藝術與創意等），激發幼兒學習態度，為未來學習奠下良好的基礎。</p> <p>本校會遵照《幼稚園教育課程指引》(2017)規劃課程，不會要求幼兒班兒童執筆寫字，亦不會要求兒童做機械式的抄寫或操練式的計算練習。</p>	
學習 / 教學模式及活動	
<p>以兒童為本位，綜合有趣味及有意義學習為骨幹，讓學生透過觀察、探究、實踐、討論、親身體驗學習作為活動的導向環境創設以提升幼兒投入學習。</p>	
兒童學習經驗評估	
<p>持續性的觀察評估、軼事記錄法，以持續性之觀察、評估、記錄兒童的發展情況。</p>	

學校特色	
學校使命及抱負	
<p>- 按聖經真理提供全人教育，讓學生在德、智、體、群、美和靈育上得到全面優質栽培 - 以關愛與家長聯繫，協力推動建立和諧的親子關係 - 讓孩子認識天父，明白真道，建立良好品格，培養律己愛人的精神 - 讓孩子得以在信、望、愛中成長，成為一位基督小精兵，成就將來，貢獻社會</p>	
對學生支援	
<p>- 新生漸進式上課時間 - 校園開放日，供家長及子女到校熟悉環境 - 推行品格教育，重視培育孩子建立良好品格 - 鼓勵兒童參與區內活動，如：小一模擬生活、集體親子活動、專題參觀、兒童才藝表演、幼稚園繽紛同樂日 - 提升幼兒多閱讀的興趣及習慣</p>	
對非華語學童的支援	
<p>獲批支援非華語學童的資助；增聘教學人員 / 教學助理以支援非華語學童學習中文；建構豐富學習中文的語言環境；建構共融校園以促進學生的融合；與非政府機構協作以建構融合校園；促進教師參加專業發展計劃，建立幫助非華語學童學習中文的策略。</p>	
對有特殊需要的學童的支援	
<p>正在參與到校學前康復服務。</p>	
與家長聯繫	
家長教師會：沒有	
其他家長活動 / 聯繫	
<p>家長工作坊，家長觀課，家長日，新生家長會，小一家長會，親子戶外學習旅行，親子中秋節晚會，親子聖誕聯歡會，親子年宵市場，母親節獻唱活動、學生成長展覽</p>	

主要代辦項目參考價目 (2020 / 21 學年)			
夏季校服	\$376 / 套	冬季校服	\$538 / 套
書包	\$60 / 個	茶點	\$1,430 / 年
課本	\$618 / 年	練習簿 / 作業	\$702 / 年
文具	\$200 / 年	寢具	沒有

校長及教學人員每月薪酬幅度 (2021年3月資料)

- (i) ≤ \$30,000
- (ii) \$30,001 - \$40,000
- (iii) > \$40,000

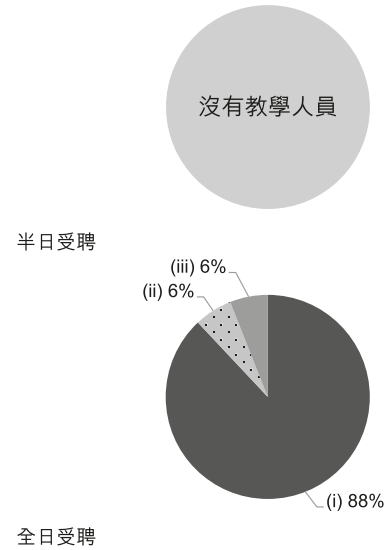

校長及教學人員幼兒教學年資 (2021年3月資料)

- (i) < 4 年
- (ii) 4 - 7 年
- (iii) > 7 年

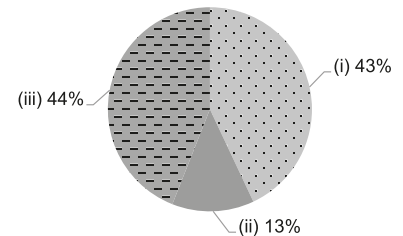

2019/20年度學校開支資料

開支帳目經核數師審核 有

- (i) 校長及教學人員薪酬
- (ii) 非教學人員薪酬
- (iii) 租金、管理費、差餉及地租
- (iv) 教學用品
- (v) 員工培訓及專業發展
- (vi) 其他開支

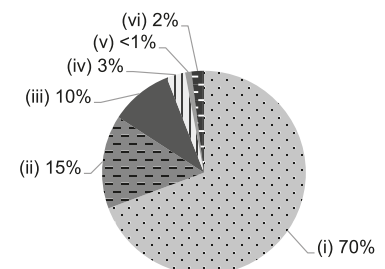



# 中華基督教會長洲堂錦江幼稚園

離島區

地址：新界長洲學校路 14 號

電話：2981 2223

傳真：2986 8066

有參加  
2021/22 學年幼稚園教育計劃

學校編號 151424

校址編號 0001

學校資料	
學校類別	非牟利
學生類別	男女
校監姓名	鍾麗萍女士
校長姓名	林藹莉女士
創校年份	1960
已使用課室的總容額 (2020年9月資料)	146
註冊課室數目	8
戶外遊戲場地	有
室內遊戲場地	有
音樂室	有
其他特別室 / 場地	沒有資料
校長及教學人員總人數 (2020年10月資料) *	15
學校網址	<a href="http://www.kamkongkg.edu.hk">http://www.kamkongkg.edu.hk</a>
質素評核：結果及報告	符合要求 <a href="https://www.edb.gov.hk/attachment/tc/edu-system/preprimary-kindergarten/quality-assurance-framework/qr/qr-report/CCC_CheungChauCh_KamKong.pdf">https://www.edb.gov.hk/attachment/tc/edu-system/preprimary-kindergarten/quality-assurance-framework/qr/qr-report/CCC_CheungChauCh_KamKong.pdf</a>

校長及教學人員資歷及人數 (2020年10月資料)*	
學歷	
持有學位	6
非持有學位	9
專業資格	
幼兒教育證書或以上	13
合格幼稚園教師	1
其他師資訓練	0
合格助理幼稚園教師	1
其他	0

\* 不包括任職0-2歲級別之教師

師生比例 (2020年10月資料)	
上午時段師生比例	1 : 8.3
下午時段師生比例	1 : 7.2
上述比例包括 2-3 歲班級	有

學生人數 (2020年10月資料)				
	幼兒班	低班	高班	總數
上午班	8	9	9	26
下午班	0	0	0	0
全日班	30	26	32	88

全年學費 (2021 / 22學年)				
		幼兒班	低班	高班
扣減政府資助後的 全年學費 (期數)	上午班	免費	免費	免費
	下午班	免費	免費	免費
	全日班	\$10,967 (11)	\$10,967 (11)	\$10,967 (11)

有關學費資料詳情，請參看收費證明書。

幼兒服務 (2020年10月資料)			
提供2-3歲幼兒服務	有	提供2歲以下幼兒服務	沒有
收費水平 (全年)	\$37,944 (半日)	收錄2-3歲級別兒童人數	10
	\$66,996 (全日)	參加幼兒中心資助計劃	沒有
提供暫托服務	沒有	提供延長服務時間	沒有

課程資料	
課程類別：本地	
課程規劃	
按照兒童的生活經驗和能力編訂課程。採用綜合課程、設計活動及配合多元智能等理論來進行教學，著重啟發兒童的思維能力及培養他們主動學習的態度。	
本校會遵照《幼稚園教育課程指引》(2017)規劃課程，不會要求幼兒班兒童執筆寫字，亦不會要求兒童做機械式的抄寫或操練式的計算練習。	
學習 / 教學模式及活動	
著重兩文三語，透過遊戲中學習，讓兒童認識英語和普通話。學校設有專題研習、參觀社區、小組活動等學習模式，讓兒童在愉快的環境中學習。	
兒童學習經驗評估	
持續性觀察學童學習評估。	

學校特色	
學校使命及抱負	
並肩培育豐盛生命，攜手見證基督大愛。我們願以基督愛心為動力，以人為本的信念，積極進取的態度，提供優質教育，啟發學生潛能，分享整全福音；培育學生成為良好公民，回饋社會，貢獻國家。傳道服務、愛心關懷。有教無類、全人教育。積極進取、勇於承擔。	
對學生支援	
新生適應期、K3 學生模擬小一上課、暑期研習班、參加社區活動、家庭探訪、轉介有特殊需要的幼兒往專業中心作治療等。聘請英語導師及普通話導師以配合兩文三語教學。	
對非華語學童的支援	
沒有資料	
對有特殊需要的學童的支援	
到校支援服務，為有特殊教育需要的幼兒提供言語治療及職業治療。	
與家長聯繫	
家長教師會：有	
其他家長活動 / 聯繫	
舉行家長日、專題講座、親子旅行、親子運動日、結業聚餐、嘉年華會、家長小組會議及家庭探訪等。	

主要代辦項目參考價目 (2020 / 21 學年)			
夏季校服	\$105 / 套	冬季校服	\$105-250 / 套
書包	\$138 / 個	茶點	\$1,100 / 年
課本	\$500-600 / 年	練習簿 / 作業	\$400-500 / 年
文具	沒有	寢具	沒有

校長及教學人員每月薪酬幅度  
(2021年3月資料)

- (i) ≤ \$30,000
- (ii) \$30,001 - \$40,000
- (iii) > \$40,000

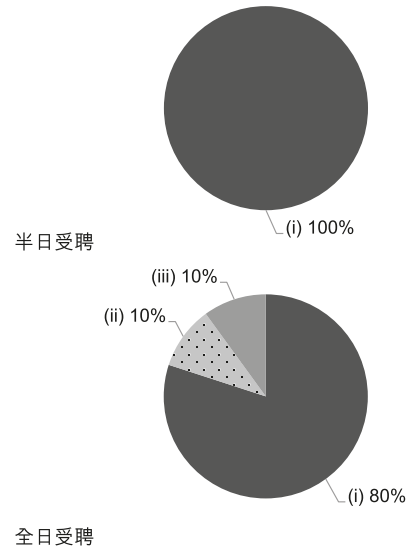

校長及教學人員幼兒教學年資  
(2021年3月資料)

- (i) < 4 年
- (ii) 4 - 7 年
- (iii) > 7 年

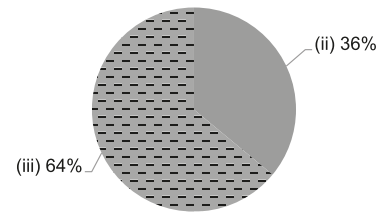

2019/20年度學校開支資料

開支帳目經核數師審核 有

- (i) 校長及教學人員薪酬
- (ii) 非教學人員薪酬
- (iii) 租金、管理費、差餉及地租
- (iv) 教學用品
- (v) 員工培訓及專業發展
- (vi) 其他開支

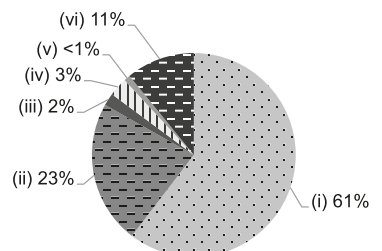





# 鄰舍輔導會東涌幼兒園

離島區

地址：香港大嶼山東涌逸東邨 2 號停車場 1 樓

有參加  
2021/22 學年幼稚園教育計劃

學校編號 566381

校址編號 0001

電話：3152 2202

傳真：3152 2960

學校資料	
學校類別	非牟利
學生類別	男女
校監姓名	黃美鳳女士
校長姓名	李愛琮女士
創校年份	2001
已使用課室的總容額 (2020年9月資料)	100
註冊課室數目	不適用
戶外遊戲場地	沒有
室內遊戲場地	有
音樂室	有
其他特別室 / 場地	個別輔導室
校長及教學人員總人數 (2020年10月資料) *	11
學校網址	<a href="http://www.naac.edu.hk/tcdn">http://www.naac.edu.hk/tcdn</a>
質素評核：結果及報告	符合要求 <a href="https://www.edb.gov.hk/attachment/tc/edu-system/preprimary-kindergarten/quality-assurance-frame-work/qr/qv-report/NAAC_TungChung.pdf">https://www.edb.gov.hk/attachment/tc/edu-system/preprimary-kindergarten/quality-assurance-frame-work/qr/qv-report/NAAC_TungChung.pdf</a>

校長及教學人員學歷及人數 (2020年10月資料)*	
學歷	
持有學位	4
非持有學位	7
專業資格	
幼兒教育證書或以上	11
合格幼稚園教師	0
其他師資訓練	0
合格助理幼稚園教師	0
其他	0

\* 不包括任職0-2歲級別之教師

師生比例 (2020年10月資料)	
上午時段師生比例	1 : 10.9
下午時段師生比例	1 : 10.9
上述比例包括 2-3 歲班級	有

學生人數 (2020年10月資料)				
	幼兒班	低班	高班	總數
上午班	0	0	0	0
下午班	0	0	0	0
全日班	33	33	34	100

全年學費 (2021 / 22學年)				
		幼兒班	低班	高班
扣減政府資助後的 全年學費 (期數)	上午班	-	-	-
	下午班	-	-	-
	全日班	\$8,544 (12)	\$8,544 (12)	\$8,544 (12)

有關學費資料詳情，請參看收費證明書。

幼兒服務 (2020年10月資料)			
提供2-3歲幼兒服務	有	提供2歲以下幼兒服務	沒有
收費水平 (全年)	- (半日)	收錄2-3歲級別兒童人數	20
	\$45,288 (全日)	參加幼兒中心資助計劃	有
提供暫托服務	沒有	提供延長服務時間	有

課程資料	
課程類別：本地	
課程規劃	
<p>課程設計以故事及多元化遊戲為策略，涵蓋六大學習範疇：語文（中文及英文）、幼兒數學（數學概念）、大自然與生活（自然科學與感官）、藝術（音樂、律動及美藝）、體能與健康（身體協調及健康知識）、個人與群性發展（德育、自理訓練及情緒教育），培養幼兒德、智、體、群、美的全人發展，培育積極學習的態度。</p> <p>本校會遵照《幼稚園教育課程指引》(2017)規劃課程，不會要求幼兒班兒童執筆寫字，亦不會要求兒童做機械式的抄寫或操練式的計算練習。</p>	
學習 / 教學模式及活動	
<p>採用主題及活動教學法，以故事及遊戲為教學策略，運用各類有趣的實物及教材，讓兒童從遊戲中學習。課堂學習及專題研習以小組形式進行，音樂及體能活動採取綜合及遊戲方式，並提供自主性學習及操作時段，提昇兒童的能力及興趣。</p>	
兒童學習經驗評估	
<p>透過觀察、記錄和分析，提供兒童學習檔案、持續性評估及總結性評估等記錄及匯報幼兒學習進程。</p>	

學校特色	
學校使命及抱負	
<p>以兒童為本，重視兒童個別差異。配合兒童體能、智能、情緒、社交、德育及語言發展的需要，設計具趣味性的活動去提升兒童的創作力、思考力及解決問題的能力，使兒童得到全面均衡的發展。</p>	
對學生支援	
<p>重視家庭教育，透過本會專業團隊（社工及臨床心理學家）推行家庭教育，使兒童在溫馨和諧的家庭中，健康和愉快地成長。</p>	
對非華語學童的支援	
<p>獲批支援非華語學童的資助；建構共融校園以促進學生的融合。</p>	
對有特殊需要的學童的支援	
<p>正在參與到校學前康復服務。</p>	
與家長聯繫	
<p>家長教師會：沒有</p>	
其他家長活動 / 聯繫	
<p>透過家長會、家長講座等，讓家長與學校能更全面地了解幼兒成長和學習上的需要；安排參觀及旅行等活動，促進親子關係及家校的聯繫。</p>	

主要代辦項目參考價目 (2020 / 21學年)			
夏季校服	沒有	冬季校服	沒有
書包	\$70 / 個	茶點	沒有
課本	沒有	練習簿 / 作業	沒有
文具	沒有	寢具	沒有

校長及教學人員每月薪酬幅度  
(2021年3月資料)

- (i) ≤ \$30,000
- (ii) \$30,001 - \$40,000
- (iii) > \$40,000

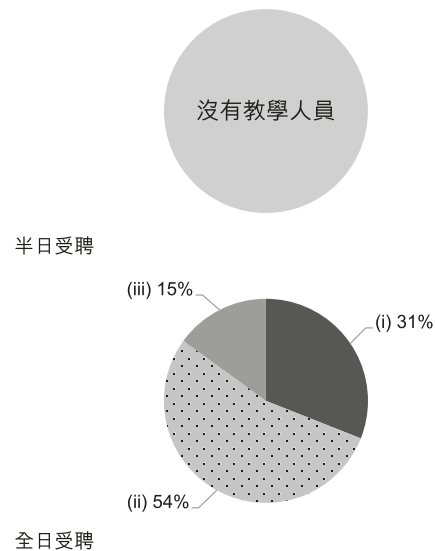

校長及教學人員幼兒教學年資  
(2021年3月資料)

- (i) < 4 年
- (ii) 4 - 7 年
- (iii) > 7 年

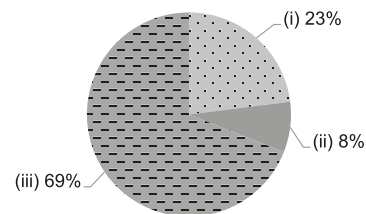

2019/20年度學校開支資料

開支帳目經核數師審核 有

- (i) 校長及教學人員薪酬
- (ii) 非教學人員薪酬
- (iii) 租金、管理費、差餉及地租
- (iv) 教學用品
- (v) 員工培訓及專業發展
- (vi) 其他開支

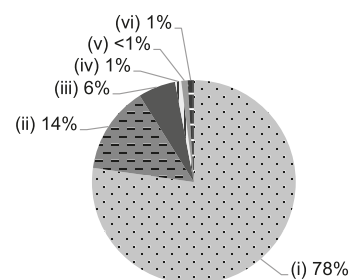



# 鄰舍輔導會東欣幼兒園

離島區

地址：新界大嶼山東涌健東路 1 號映灣園第 15 座 1 樓

有參加  
2021/22 學年幼稚園教育計劃

學校編號 575011

電話：3194 5120

傳真：3194 5193

校址編號 0001

學校資料	
學校類別	非牟利
學生類別	男女
校監姓名	黃美鳳女士
校長姓名	張敏玲女士
創校年份	2008
已使用課室的總容額 (2020年9月資料)	99
註冊課室數目	不適用
戶外遊戲場地	沒有
室內遊戲場地	有
音樂室	有
其他特別室 / 場地	沒有資料
校長及教學人員總人數 (2020年10月資料) *	12
學校網址	<a href="http://www.naac.edu.hk/tydn">http://www.naac.edu.hk/tydn</a>
質素評核：結果及報告	符合要求 <a href="https://www.edb.gov.hk/attachment/tc/edu-system/preprimary-kindergarten/quality-assurance-framework/qv/qv-report/NAAC_TungYan.pdf">https://www.edb.gov.hk/attachment/tc/edu-system/preprimary-kindergarten/quality-assurance-framework/qv/qv-report/NAAC_TungYan.pdf</a>

校長及教學人員學歷及人數 (2020年10月資料)*	
學歷	
持有學位	6
非持有學位	6
專業資格	
幼兒教育證書或以上	12
合格幼稚園教師	0
其他師資訓練	0
合格助理幼稚園教師	0
其他	0

\* 不包括任職0-2歲級別之教師

師生比例 (2020年10月資料)	
上午時段師生比例	1 : 9.3
下午時段師生比例	1 : 9.3
上述比例包括 2-3 歲班級	有

學生人數 (2020年10月資料)				
	幼兒班	低班	高班	總數
上午班	0	0	0	0
下午班	0	0	0	0
全日班	36	34	29	99

全年學費 (2021 / 22學年)				
		幼兒班	低班	高班
扣減政府資助後的 全年學費 (期數)	上午班	-	-	-
	下午班	-	-	-
	全日班	\$3,984 (12)	\$3,984 (12)	\$3,984 (12)

有關學費資料詳情，請參看收費證明書。

幼兒服務 (2020年10月資料)			
提供2-3歲幼兒服務	有	提供2歲以下幼兒服務	沒有
收費水平 (全年)	- (半日)	收錄2-3歲級別兒童人數	13
	\$54,576 (全日)	參加幼兒中心資助計劃	有
提供暫托服務	沒有	提供延長服務時間	沒有

課程資料	
課程類別：本地	
課程規劃	
<p>語文（中文及英文）、幼兒數學、大自然與生活、藝術與創意、體能與健康（大肌肉活動及健康知識）、個人與群體（德育、自理訓練及情緒教育）。訂定每週一天為美藝日，讓學生能在美藝設計中運用想像，創作個人的作品，並享受參與創作活動。</p> <p>本校會遵照《幼稚園教育課程指引》(2017)規劃課程，不會要求幼兒班兒童執筆寫字，亦不會要求兒童做機械式的抄寫或操練式的計算練習。</p>	
學習 / 教學模式及活動	
<p>採用主題及活動教學法，運用各類有趣的實物、教材及教具、參觀活動，讓兒童從遊戲中學習。課堂學習以小組形式進行；美術、音樂及體能活動採取綜合及遊戲方式，並提供自主性學習及操作時段。</p>	
兒童學習經驗評估	
<p>透過觀察、記錄和分析，提供兒童學習檔案、持續性評估及總結性評估等記錄及安排家長日，個別向家長報告幼兒學習進程。</p>	

學校特色	
學校使命及抱負	
<p>以兒童為本，重視兒童個別差異，提升兒童的創作力、思考力及解決問題的能力，使兒童得到全面均衡的發展。我們的使命：讓孩子成為積極喜樂的人，懂得自律守規、凡事感恩、正面思考、欣賞自己、欣賞別人，敢於創新及愛人如己。</p>	
對學生支援	
<p>重視家庭教育，透過本會專業團隊（社工及臨床心理學家）推行家庭教育，使兒童在溫馨和諧的家庭中，健康和愉快地成長。</p>	
對非華語學童的支援	
<p>獲批支援非華語學童的資助；增聘教學人員 / 教學助理以支援非華語學童學習中文；鼓勵非華語家長義工參與以加強學校與家長之間的溝通；建構共融校園以促進學生的融合。</p>	
對有特殊需要的學童的支援	
<p>正在參與到校學前康復服務。</p>	
與家長聯繫	
<p>家長教師會：沒有</p>	
其他家長活動 / 聯繫	
<p>本校著重與家長建立良好溝通，透過家長會、家長講座等，讓彼此更能全面地幫助幼兒成長和配合學習上的需要；此外，安排參觀及旅行等活動，促進親子關係及與校方聯繫。並透過家長義工協助校內推行活動，加強與家長溝通，建立對等關係。</p>	

主要代辦項目參考價目 (2020 / 21 學年)			
夏季校服	沒有	冬季校服	沒有
書包	\$65 / 個	茶點	沒有
課本	沒有	練習簿 / 作業	沒有
文具	沒有	寢具	沒有

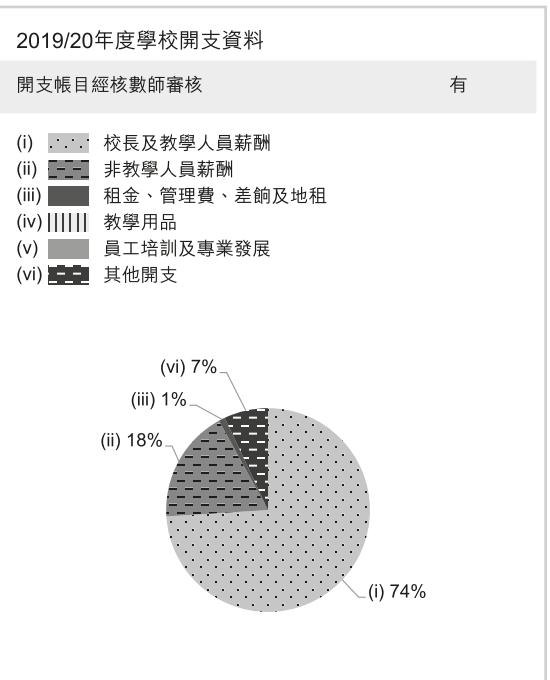
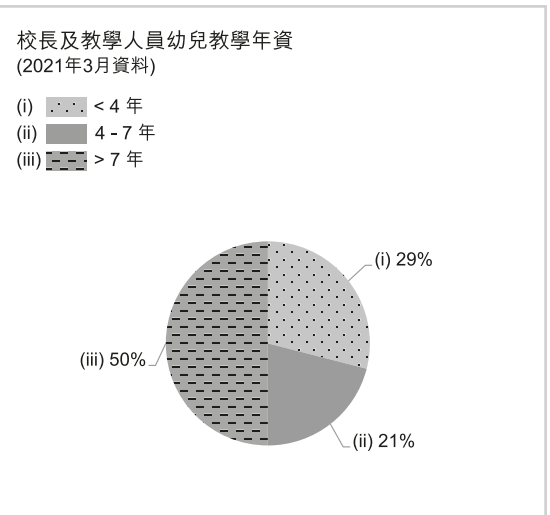
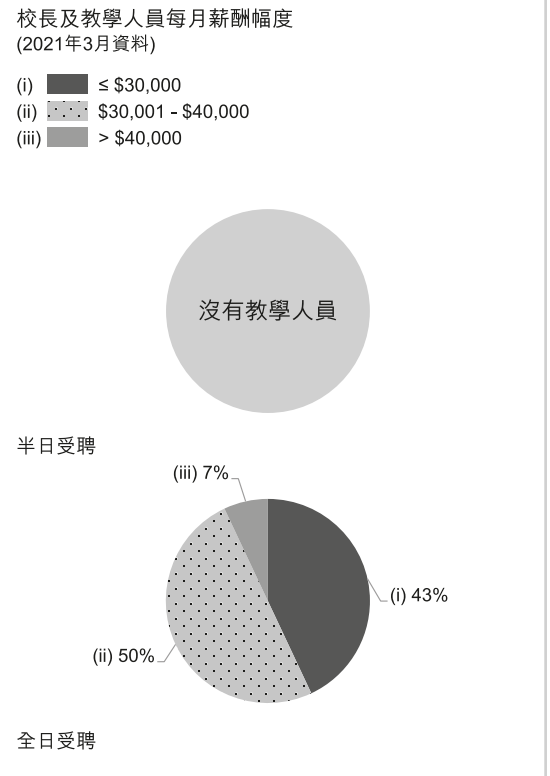



# 救世軍源林潔和幼稚園

離島區

地址：新界東涌迎東邨迎悅樓地下

有參加  
2021/22 學年幼稚園教育計劃

學校編號 612936

校址編號 0001

電話：2361 0128

傳真：2361 3918

學校資料	
學校類別	非牟利
學生類別	男女
校監姓名	何世孝博士
校長姓名	吳凱恩女士
創校年份	2019
已使用課室的總容額 (2020年9月資料)	161
註冊課室數目	6
戶外遊戲場地	沒有
室內遊戲場地	有
音樂室	有
其他特別室 / 場地	輔導室
校長及教學人員總人數 (2020年10月資料) *	11
學校網址	<a href="https://www.salvationarmy.org.hk/esd/rykg/">https://www.salvationarmy.org.hk/esd/rykg/</a>
質素評核：結果及報告	符合要求 <a href="https://www.edb.gov.hk/attachment/tc/edu-system/preprimary-kindergarten/quality-assurance-frame-work/qr/qv-report/SA_RY.pdf">https://www.edb.gov.hk/attachment/tc/edu-system/preprimary-kindergarten/quality-assurance-frame-work/qr/qv-report/SA_RY.pdf</a>

校長及教學人員學歷及人數 (2020年10月資料)*	
學歷	
持有學位	4
非持有學位	7
專業資格	
幼兒教育證書或以上	11
合格幼稚園教師	0
其他師資訓練	0
合格助理幼稚園教師	0
其他	0

\* 不包括任職0-2歲級別之教師

師生比例 (2020年10月資料)	
上午時段師生比例	1 : 11.4
下午時段師生比例	1 : 10.2
上述比例包括 2-3 歲班級	沒有

學生人數 (2020年10月資料)				
	幼兒班	低班	高班	總數
上午班	27	17	6	50
下午班	17	0	0	17
全日班	15	31	29	75

全年學費 (2021 / 22學年)				
		幼兒班	低班	高班
扣減政府資助後的 全年學費 (期數)	上午班	免費	免費	免費
	下午班	免費	免費	免費
	全日班	\$9,850 (10)	\$9,850 (10)	\$9,850 (10)

有關學費資料詳情，請參看收費證明書。

幼兒服務 (2020年10月資料)			
提供2-3歲幼兒服務	-	提供2歲以下幼兒服務	-
收費水平 (全年)	- (半日)	收錄2-3歲級別兒童人數	0
	- (全日)	參加幼兒中心資助計劃	-
提供暫托服務	-	提供延長服務時間	-

課程資料	
課程類別：本地	
課程規劃	
<p>校本課程以「全腦發展」學習模式，更透過不同的感官學習元素，提升孩子自主自學的探究精神。學習內容以日常生活與經驗結合，並著重師生互動、透過親身探究，發展兒童多元智能、共通能力和建立良好的生活習慣。我們深信學生透過多思考、多發問、多嘗試、多體驗、多溝通及多參與，能有效發展其心智。並藉著環境及人與人之間的互動，發展生命教育，從小培養孩子以禮待人、互相尊重、愛人惜物的好品格。</p> <p>本校會遵照《幼稚園教育課程指引》(2017)規劃課程，不會要求幼兒班兒童執筆寫字，亦不會要求兒童做機械式的抄寫或操練式的計算練習。</p>	
學習 / 教學模式及活動	
<p>本校以「走出校園・生活學習」作主線，學習內容與生活經驗結合，透過肢體協調、視覺觸覺、生活技能及心靈關顧，從而刺激腦部邏輯思維，全人發展。課程包括不同的實境學習如：外籍及普通話專科老師，以遊戲為策略豐富語境、燒烤活動、小食嘗試、科學探索、參觀活動等，藉此讓學生能以第一身經驗而習得知識、技能和態度，使學生得以均衡發展，更透過不同的學習元素提升自主自學的能力，為日後成長奠下良好的發展基礎。</p>	
兒童學習經驗評估	
已建立持續觀察及評量系統，為兒童提供各範疇的發展性評估，以促進兒童身心靈之全面發展。	

學校特色	
學校使命及抱負	
秉承基督愛人的精神，傳揚基督的愛及基督化的生命。強調全人教育。為兒童提供理想而優質的學習環境，與家庭及社區成為學校的夥伴，鼓勵和培訓教職員在個人和專業中不斷成長。讓孩子在情緒、社交、語言及智能等各方面得以均衡發展。	
對學生支援	
親子迎新日、新生適應期、家長親職講座、升小一適應計劃、幼兒成長計劃、與教會合作，支援幼兒的德育發展；與社區機構合作，為有需要的幼兒提供轉介服務。學校設有「學生支援教師」及「駐校社工」，為有需要的兒童及家庭提供支援，如：諮詢、輔導、轉介。	
對非華語學童的支援	
獲批支援非華語學童的資助；增聘教學人員及外籍教師，以支援非華語學童學習；鼓勵不同國籍家長參與義工協作，以加強學校與家長之間的溝通；建構豐富語境；促進教師參加專業發展計劃；建立幫助非華語學童學習中文策略。	
對有特殊需要的學童的支援	
正在參與到校學前康復服務。學校設有「到校學前康復服務」，透過跨專業合作模式（特殊幼兒工作員、語言治療師、物理治療師、職業治療師、心理學家及社工）為有特殊需要的兒童提供專業而適切訓練及支援家長。	
與家長聯繫	
家長教師會：有	
其他家長活動 / 聯繫	
設立各級家長會、專題講座、工作坊、興趣小組、家長觀課，親子活動如：親子旅行、親子運動會、開放日等，並定期出版家長通訊、校訊等，藉以聯繫家長，加強家校合作，建立良好的伙伴關係。	

主要代辦項目參考價目 (2020 / 21 學年)			
夏季校服	沒有	冬季校服	沒有
書包	\$82 / 個	茶點	\$600 / 年
課本	沒有	練習簿 / 作業	\$42-116 / 年
文具	沒有	寢具	沒有

校長及教學人員每月薪酬幅度 (2021年3月資料)

- (i) ≤ \$30,000
- (ii) \$30,001 - \$40,000
- (iii) > \$40,000

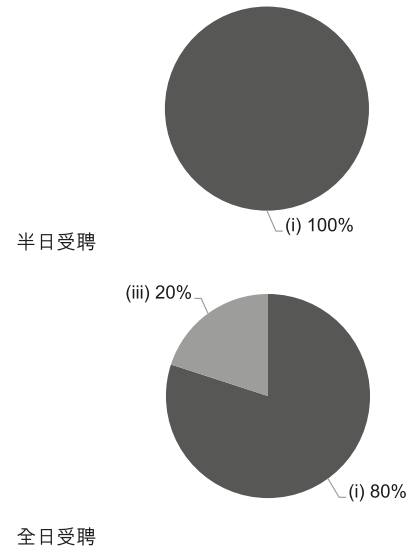

校長及教學人員幼兒教學年資 (2021年3月資料)

- (i) < 4 年
- (ii) 4 - 7 年
- (iii) > 7 年

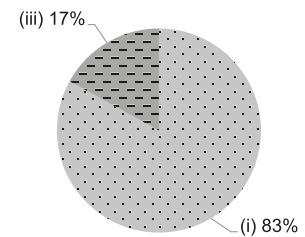

2019/20 年度學校開支資料

開支帳目經核數師審核 正在審核中

- (i) 校長及教學人員薪酬
- (ii) 非教學人員薪酬
- (iii) 租金、管理費、差餉及地租
- (iv) 教學用品
- (v) 員工培訓及專業發展
- (vi) 其他開支

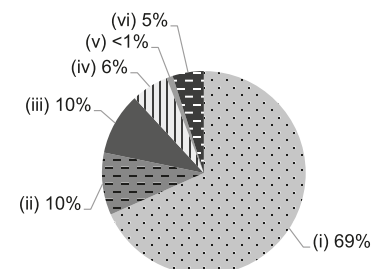



學校資料	
學校類別	非牟利
學生類別	男女
校監姓名	陳美德先生
校長姓名	曾蔚倫女士
創校年份	2001
已使用課室的總容額 (2020年9月資料)	159
註冊課室數目	6
戶外遊戲場地	沒有
室內遊戲場地	有
音樂室	有
其他特別室 / 場地	電腦室
校長及教學人員總人數 (2020年10月資料) *	15
學校網址	<a href="http://www.tcbaptkg.edu.hk">http://www.tcbaptkg.edu.hk</a>
質素評核：結果及報告	符合要求 <a href="https://www.edb.gov.hk/attachment/tc/edu-system/preprimary-kindergarten/quality-assurance-frame-work/qr/qv-report/TungChung_Baptist.pdf">https://www.edb.gov.hk/attachment/tc/edu-system/preprimary-kindergarten/quality-assurance-frame-work/qr/qv-report/TungChung_Baptist.pdf</a>

校長及教學人員資歷及人數 (2020年10月資料)*	
學歷	
持有學位	9
非持有學位	6
專業資格	
幼兒教育證書或以上	15
合格幼稚園教師	0
其他師資訓練	0
合格助理幼稚園教師	0
其他	0

\* 不包括任職0-2歲級別之教師

師生比例 (2020年10月資料)	
上午時段師生比例	1 : 10.3
下午時段師生比例	1 : 7.0
上述比例包括 2-3 歲班級	沒有

學生人數 (2020年10月資料)				
	幼兒班	低班	高班	總數
上午班	18	19	26	63
下午班	0	0	0	0
全日班	29	31	31	91

全年學費 (2021 / 22學年)				
		幼兒班	低班	高班
扣減政府資助後的 全年學費 (期數)	上午班	免費	免費	免費
	下午班	免費	免費	免費
	全日班	\$10,098 (11)	\$10,098 (11)	\$10,098 (11)

有關學費資料詳情，請參看收費證明書。

幼兒服務 (2020年10月資料)			
提供2-3歲幼兒服務	-	提供2歲以下幼兒服務	-
收費水平 (全年)	- (半日)	收錄2-3歲級別兒童人數	0
	- (全日)	參加幼兒中心資助計劃	-
提供暫托服務	-	提供延長服務時間	-

課程資料	
課程類別：本地	
課程規劃	
<p>依兒童的能力及興趣，設計螺旋式課程，以遊戲方式提高兒童主動學習的精神，發揮兒童的多元智慧，使兒童在德、智、體、群、美、靈六育得到均衡發展。</p> <p>本校會遵照《幼稚園教育課程指引》(2017)規劃課程，不會要求幼兒班兒童執筆寫字，亦不會要求兒童做機械式的抄寫或操練式的計算練習。</p>	
學習 / 教學模式及活動	
<p>採用不同的教學模式，透過主題綜合活動教學，以兒童為本，配合多元化活動與互動式建構學習，並按兒童的興趣與他們一起進行討論，培養兒童「注意」、「獨立思考」、「記憶」、「創意」、「判斷」等能力。</p>	
兒童學習經驗評估	
<p>以持續性評估兒童的學習和身心發展情況，透過兒童個人學習檔案及每學年兩次的家長日，讓家長了解兒童各方面的均衡發展。</p>	

學校特色	
學校使命及抱負	
<p>以基督博愛精神，培育兒童身心發展與優良德性，務使兒童體力、智力、情緒、潛能得以均衡發展，為學前教育奠定基礎。</p>	
對學生支援	
<p>設立關顧小組，新生入學適應期，小學參觀及體驗日，協助新來港兒童適應學習環境，關顧個別差異兒童的學習能力。</p>	
對非華語學童的支援	
<p>獲批支援非華語學童的資助；安排翻譯 / 傳譯服務；建構豐富學習中文的語言環境；建構共融校園以促進學生的融合；促進教師參加專業發展計劃，建立幫助非華語學童學習中文的策略；參加由教育局舉辦的校本專業支援計劃。</p>	
對有特殊需要的學童的支援	
<p>正在參與到校學前康復服務。</p>	
與家長聯繫	
<p>家長教師會：沒有</p>	
其他家長活動 / 聯繫	
<p>校方定期舉行不同類型的家校活動，例如親子圖書閱讀計劃、故事爸媽、親職講座、家長觀課、新春嘉年華、聖誕遊藝會、全校親子旅行、親子遊戲日、校園開放日及家長會等來建立家校合作關係，培育孩子愉快健康成長。此外，家長亦可透過瀏覽學校網頁、校園家長通訊報告板、學生手冊等渠道來了解學校最新資訊，加強家校溝通。</p>	

主要代辦項目參考價目 (2020 / 21學年)			
夏季校服	沒有	冬季校服	沒有
書包	\$90 / 個	茶點	\$640 / 年
課本	\$885-1,100 / 年	練習簿 / 作業	\$10-38 / 年
文具	\$170-200 / 年	寢具	沒有

校長及教學人員每月薪酬幅度 (2021年3月資料)

- (i) ≤ \$30,000
- (ii) \$30,001 - \$40,000
- (iii) > \$40,000

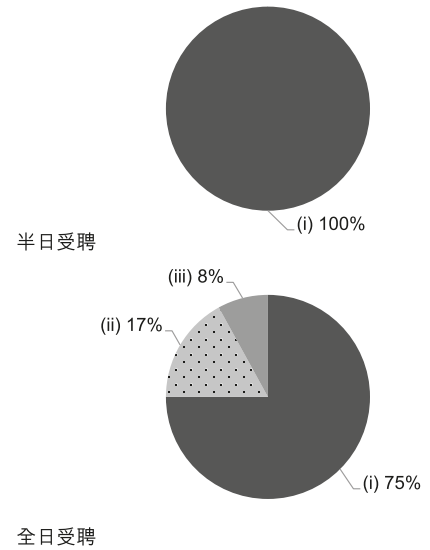

校長及教學人員幼兒教學年資 (2021年3月資料)

- (i) < 4 年
- (ii) 4 - 7 年
- (iii) > 7 年

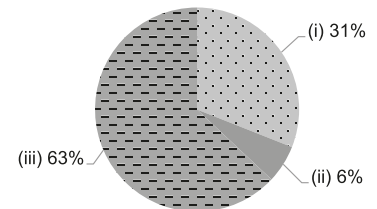

2019/20年度學校開支資料

開支帳目經核數師審核 有

- (i) 校長及教學人員薪酬
- (ii) 非教學人員薪酬
- (iii) 租金、管理費、差餉及地租
- (iv) 教學用品
- (v) 員工培訓及專業發展
- (vi) 其他開支

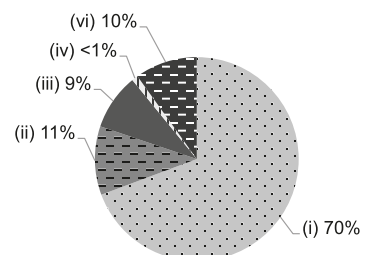





# 東涌天主教幼稚園

離島區

地址：新界大嶼山東涌逸東邨 2 號停車場 2 樓

電話：3141 7355

傳真：3141 7033

有參加  
2021/22 學年幼稚園教育計劃

學校編號 543004

校址編號 0001

學校資料	
學校類別	非牟利
學生類別	男女
校監姓名	廖慕賢女士
校長姓名	黃佩雯女士
創校年份	2001
已使用課室的總容額 (2020年9月資料)	147
註冊課室數目	6
戶外遊戲場地	沒有
室內遊戲場地	有
音樂室	有
其他特別室 / 場地	圖書室、多元活動室
校長及教學人員總人數 (2020年10月資料) *	16
學校網址	<a href="http://www.tungchungckg.edu.hk">http://www.tungchungckg.edu.hk</a>
質素評核：結果及報告	符合要求 <a href="https://www.edb.gov.hk/attachment/tc/edu-system/preprimary-kindergarten/quality-assurance-frame-work/qr/qr-report/TungChungCatholic.pdf">https://www.edb.gov.hk/attachment/tc/edu-system/preprimary-kindergarten/quality-assurance-frame-work/qr/qr-report/TungChungCatholic.pdf</a>

校長及教學人員資歷及人數 (2020年10月資料)*	
學歷	
持有學位	12
非持有學位	4
專業資格	
幼兒教育證書或以上	14
合格幼稚園教師	2
其他師資訓練	0
合格助理幼稚園教師	0
其他	0

\* 不包括任職0-2歲級別之教師

師生比例 (2020年10月資料)	
上午時段師生比例	1 : 9.0
下午時段師生比例	1 : 5.9
上述比例包括 2-3 歲班級	沒有

學生人數 (2020年10月資料)				
	幼兒班	低班	高班	總數
上午班	13	25	24	62
下午班	0	0	0	0
全日班	28	28	26	82

全年學費 (2021 / 22學年)				
		幼兒班	低班	高班
扣減政府資助後的 全年學費 (期數)	上午班	免費	免費	免費
	下午班	-	-	-
	全日班	\$5,500 (10)	\$5,500 (10)	\$5,500 (10)

有關學費資料詳情，請參看收費證明書。

幼兒服務 (2020年10月資料)			
提供2-3歲幼兒服務	-	提供2歲以下幼兒服務	-
收費水平 (全年)	- (半日)	收錄2-3歲級別兒童人數	0
	- (全日)	參加幼兒中心資助計劃	-
提供暫托服務	-	提供延長服務時間	-

課程資料	
課程類別：本地	
課程規劃	
<p>以兒童為本編排課程，著重兩文三語的學習，綜合德、智、體、群、美、靈六育於課程內。課程設計富彈性，讓幼兒有充足的學習空間，啟發思考、發揮潛能。</p> <p>本校會遵照《幼稚園教育課程指引》(2017)規劃課程，不會要求幼兒班兒童執筆寫字，亦不會要求兒童做機械式的抄寫或操練式的計算練習。</p>	
學習 / 教學模式及活動	
<p>採用綜合的活動教學法，以幼兒為中心，讓他們從遊戲中學習，幫助他們發展社交技能及培養團隊精神。因材施教，使幼兒能發揮個人潛能。本園會按主題帶領幼兒到不同的地方參觀，作實地教學，從實際體驗中獲取知識。同時，為培養幼兒對英語及普通話的學習興趣及提升他們的聽講能力，學校每星期安排英語外籍老師及普通話老師授課。透過活動教學形式教授英語及普通話，讓幼兒從愉快、自然的氣氛中學習，提升幼兒兩文三語的能力。另設有不同的制服團隊，如基督小幼苗及快樂小蜜蜂等，以培養幼兒愛德及團隊的精神，服務社會，建立正面的人生觀。</p>	
兒童學習經驗評估	
<p>以持續性觀察的評估方法，並透過每兩月一次的中英文報告及兒童成長檔案，讓家長瞭解幼兒的發展及學習情況。</p>	

學校特色	
學校使命及抱負	
<p>遠景：秉承基督博愛精神，效法聖母瑪利亞慈愛及敬主的心，培育幼兒懂得珍惜生命，建立正確的人生觀。使命：我們以基督為整個教育事業的根基，學習主保聖母瑪利亞謙遜、關愛的德行，致力培育幼兒靈、德、智、體、群、美六育的發展，並透過身教言教，以身作則，引導幼兒向善、向上，不斷學習。</p>	
對學生支援	
<p>新生適應方面，本園會於取錄學生的不同時間內安排新生遊戲日及新生適應週。至於其他在學的學生，本園會按不同的主題及時段，安排升小一講座、參觀活動、校內模擬小學生活、專題研習及轉介服務。一 為有需要的兒童及家長提供支援。幼小銜接方面，辦學團體於邨內創辦一條龍的東涌天主教學校，透過緊密合作，讓幼兒能順利過渡小學，適應新的學習環境和接受挑戰。本園亦有提供教育心理學家支援服務，主要目的為照顧幼兒的個別差異、力臻全人的教育。</p>	
對非華語學童的支援	
<p>獲批支援非華語學童的資助；增聘教學人員 / 教學助理以支援非華語學童學習中文；促進教師參加專業發展計劃，建立幫助非華語學童學習中文的策略。</p>	
對有特殊需要的學童的支援	
<p>正在參與到校學前康復服務。</p>	
與家長聯繫	
家長教師會：有	
其他家長活動 / 聯繫	
<p>定期舉辦聯誼活動、旅行、兒童興趣班、親子興趣班、家長學堂及講座等。又每年出版兩期會訊—報告會務狀況及活動。</p>	

主要代辦項目參考價目 (2020 / 21學年)			
夏季校服	\$310 / 套	冬季校服	\$631 / 套
書包	\$65 / 個	茶點	\$800 / 年
課本	\$1,000 / 年	練習簿 / 作業	\$10 / 年
文具	\$80 / 年	寢具	沒有

校長及教學人員每月薪酬幅度 (2021年3月資料)

- (i) ≤ \$30,000
- (ii) \$30,001 - \$40,000
- (iii) > \$40,000

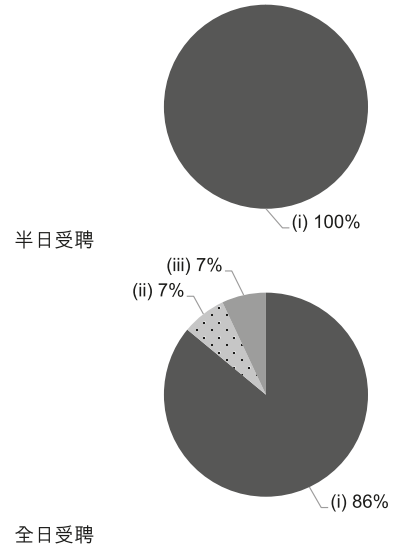

校長及教學人員幼兒教學年資 (2021年3月資料)

- (i) < 4 年
- (ii) 4 - 7 年
- (iii) > 7 年

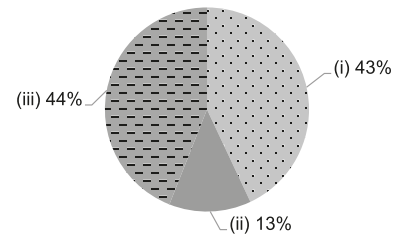

2019/20年度學校開支資料

開支帳目經核數師審核 有

- (i) 校長及教學人員薪酬
- (ii) 非教學人員薪酬
- (iii) 租金、管理費、差餉及地租
- (iv) 教學用品
- (v) 員工培訓及專業發展
- (vi) 其他開支

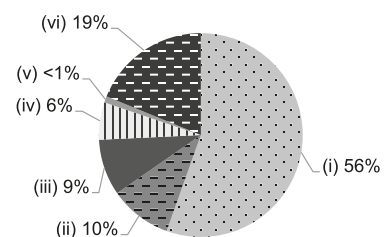



# 惠平幼稚園

離島區

地址：新界坪洲志仁里 8 號 C

電話：2983 0643

傳真：2983 2219

有參加  
2021/22 學年幼稚園教育計劃

學校編號 153931

校址編號 0001

學校資料	
學校類別	非牟利
學生類別	男女
校監姓名	林劉鳳華女士
校長姓名	林綺文女士
創校年份	1960
已使用課室的總容額 (2020年9月資料)	30
註冊課室數目	3
戶外遊戲場地	有
室內遊戲場地	有
音樂室	沒有
其他特別室 / 場地	綠色園地
校長及教學人員總人數 (2020年10月資料) *	3
學校網址	<a href="http://www.waipeng.edu.hk">http://www.waipeng.edu.hk</a>
質素評核：結果及報告	符合要求 <a href="http://www.edb.gov.hk/attachment/tc/edu-system/preprimary-kindergarten/quality-assurance-frame-work/qr/qr-report/WaiPeng.pdf">http://www.edb.gov.hk/attachment/tc/edu-system/preprimary-kindergarten/quality-assurance-frame-work/qr/qr-report/WaiPeng.pdf</a>

校長及教學人員資歷及人數 (2020年10月資料)*	
學歷	
持有學位	1
非持有學位	2
專業資格	
幼兒教育證書或以上	2
合格幼稚園教師	1
其他師資訓練	0
合格助理幼稚園教師	0
其他	0

\* 不包括任職0-2歲級別之教師

師生比例 (2020年10月資料)	
上午時段師生比例	1 : 4.3
下午時段師生比例	1 : 4.0
上述比例包括 2-3 歲班級	沒有

學生人數 (2020年10月資料)				
	幼兒班	低班	高班	總數
上午班	1	0	0	1
下午班	0	0	0	0
全日班	5	4	3	12

全年學費 (2021 / 22學年)				
		幼兒班	低班	高班
扣減政府資助後的 全年學費 (期數)	上午班	免費	免費	免費
	下午班	免費	免費	免費
	全日班	\$4,680 (12)	\$4,680 (12)	\$4,680 (12)

有關學費資料詳情，請參看收費證明書。

幼兒服務 (2020年10月資料)			
提供2-3歲幼兒服務	-	提供2歲以下幼兒服務	-
收費水平 (全年)	- (半日)	收錄2-3歲級別兒童人數	0
	- (全日)	參加幼兒中心資助計劃	-
提供暫托服務	-	提供延長服務時間	-

課程資料	
課程類別：本地	
課程規劃	
<p>本園的課程在德智體群美方面，五育並重，全面而均衡地發展幼兒的能力。課程德智並重，涵蓋基本知識及概念，以及正向價值觀及態度的培養；注重兩文三語的學習，並鼓勵閱讀，提升學習力；鼓勵多運動及均衡飲食等，培育幼兒良好的生活習慣，促進身心健康成長。</p> <p>本校會遵照《幼稚園教育課程指引》(2017)規劃課程，不會要求幼兒班兒童執筆寫字，亦不會要求兒童做機械式的抄寫或操練式的計算練習。</p>	
學習 / 教學模式及活動	
<p>主題教學為主，輔以遊戲、校內外學習活動等，促進幼兒自由探索的精神，培養自主學習，發揮創意及想像力，啟發潛能。小班教學，教師了解幼兒的學習進程，適時照顧學習差異。</p>	
兒童學習經驗評估	
<p>以階段性及多元化的方式評估幼兒的學習。</p>	

學校特色	
學校使命及抱負	
<p>本園校訓是「勤謹忠誠」，成立於1969年（原名樹人小學，成立於1960年），一秉管教並重、德智兼備及愉快地教與學為宗旨，致力為地區學童提供幼稚園教育。1. 培養學童勤讀書、守規矩、有禮貌及明道理；2. 啟發學生潛能並誘導創新；3. 主動探索及樂於學習，培養兩文三語能力；4. 注重德育培養及貢獻社會。</p>	
對學生支援	
<p>為幼兒班新生安排入學適應週，讓幼兒逐漸適應校園環；與家長保持溝通；為幼高班安排小學參訪，為升小一做好準備。</p>	
對非華語學童的支援	
<p>獲批支援非華語學童的資助；增聘教學人員 / 教學助理以支援非華語學童學習中文；建構豐富學習中文的語言環境；建構共融校園以促進學生的融合；促進教師參加專業發展計劃，建立幫助非華語學童學習中文的策略；參加由教育局舉辦的校本專業支援計劃；舉辦學習活動等促進非華語學童的參與，讓他們樂於學習，提升中文表達力，展現自信，愉快地成長。</p>	
對有特殊需要的學童的支援	
<p>為有特殊需要的學童進行調適，給予學習支援。</p>	
與家長聯繫	
<p>家長教師會：沒有</p>	
其他家長活動 / 聯繫	
<p>與家長保持緊密聯繫，定期讓家長了解幼兒的學習狀況，安排每學期一次家長日。每年舉辦親子活動日，新生及結業 / 畢業禮家長日。透過家校合作，促進幼兒學習。</p>	

主要代辦項目參考價目 (2020 / 21學年)			
夏季校服	\$78-138 / 套	冬季校服	\$78-138 / 套
書包	\$30-78 / 個	茶點	\$720 / 年
課本	\$440-620 / 年	練習簿 / 作業	\$570-760 / 年
文具	\$360-400 / 年	寢具	沒有

校長及教學人員每月薪酬幅度  
(2021年3月資料)

- (i) ≤ \$30,000
- (ii) \$30,001 - \$40,000
- (iii) > \$40,000

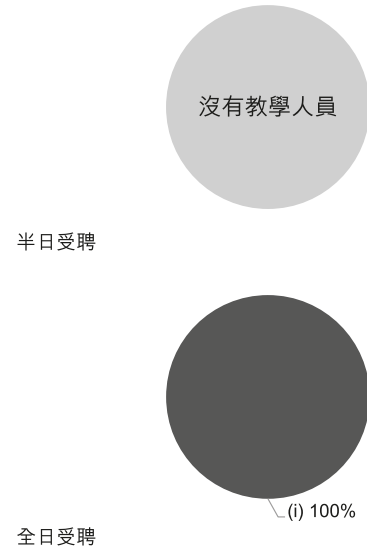

校長及教學人員幼兒教學年資  
(2021年3月資料)

- (i) < 4 年
- (ii) 4 - 7 年
- (iii) > 7 年

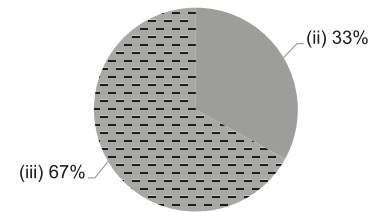

2019/20年度學校開支資料

開支帳目經核數師審核 有

- (i) 校長及教學人員薪酬
- (ii) 非教學人員薪酬
- (iii) 租金、管理費、差餉及地租
- (iv) 教學用品
- (v) 員工培訓及專業發展
- (vi) 其他開支

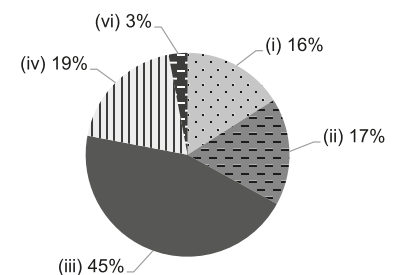



地址：新界大嶼山梅窩梅窩碼頭路 19 號海愉花園地下 1 號舖

學校編號 598259

電話：2109 9886

傳真：2109 9896

校址編號 0001

## 學校資料

學校類別	私立獨立
學生類別	男女
校監姓名	潘茗茵女士
校長姓名	鄧寶珠女士
創校年份	2015
已使用課室的總容額 (2020年9月資料)	75
註冊課室數目	4
戶外遊戲場地	沒有
室內遊戲場地	有
音樂室	有
其他特別室 / 場地	多功能的活動室
校長及教學人員總人數 (2020年10月資料) *	5
學校網址	<a href="https://ashville.edu.hk/">https://ashville.edu.hk/</a>

校長及教學人員學歷及人數  
(2020年10月資料)\*

學歷	
持有學位	4
非持有學位	1
專業資格	
幼兒教育證書或以上	5
合格幼稚園教師	0
其他師資訓練	0
合格助理幼稚園教師	0
其他	0

\* 不包括任職0-2歲級別之教師

## 師生比例 (2020年10月資料)

上午時段師生比例	1 : 6.8
下午時段師生比例	1 : 0.0
上述比例包括 2-3 歲班級	有

## 學生人數 (2020年10月資料)

	幼兒班	低班	高班	總數
上午班	14	11	3	28
下午班	0	0	0	0
全日班	0	0	0	0

## 全年學費 (2021 / 22學年)

		幼兒班	低班	高班
全年學費 (期數)	上午班	\$61,193 (11)	\$61,193 (11)	\$61,193 (11)
	下午班	\$61,193 (11)	\$61,193 (11)	\$61,193 (11)
	全日班	\$85,195 (11)	\$85,195 (11)	\$85,195 (11)

有關學費資料詳情，請參看收費證明書。

## 幼兒服務 (2020年10月資料)

提供2-3歲幼兒服務	有	提供2歲以下幼兒服務	沒有
收費水平 (全年)	\$61,193 (半日)	收錄2-3歲級別兒童人數	6
	\$92,433 (全日)	參加幼兒中心資助計劃	沒有
提供暫托服務	沒有	提供延長服務時間	沒有

課程資料	
課程類別：非本地	
課程規劃	
1. EYFS 課程，配合中文綜合課程 2. 課程以戲劇和演藝去激發學習，發展孩子的創意，表達能力和自信。	
學習 / 教學模式及活動	
以遊戲及戲劇教學模式學習，兩文三語並重	
兒童學習經驗評估	
透過 Tapestry 網絡系統運用 EYFS 評估框架作學習評估	

學校特色	
學校使命及抱負	
培養孩子成為擁有國際視野，善於溝通，富有創意，關愛鄰舍的領袖。	
對學生支援	
1. 中文及英文增強課程 2. 心理治療師提供藝術及遊戲治療	
對非華語學童的支援	
增聘教學人員 / 教學助理以支援非華語學童學習中文；安排翻譯 / 傳譯服務；建構豐富學習中文的語言環境；建構共融校園以促進學生的融合。	
對有特殊需要的學童的支援	
計劃參與到校學前康復服務計劃	
與家長聯繫	
家長教師會：沒有	
其他家長活動 / 聯繫	
1. 家校通訊冊 2. Tapestry 支援系統 3. 家長教師面談會 4. 家校活動	

主要代辦項目參考價目 (2020 / 21 學年)			
夏季校服	\$200 / 套	冬季校服	\$470-485 / 套
書包	\$240 / 個	茶點	沒有
課本	沒有	練習簿 / 作業	沒有
文具	沒有	寢具	沒有

校長及教學人員每月薪酬幅度 (2021年3月資料)

- (i) ≤ \$30,000
- (ii) \$30,001 - \$40,000
- (iii) > \$40,000

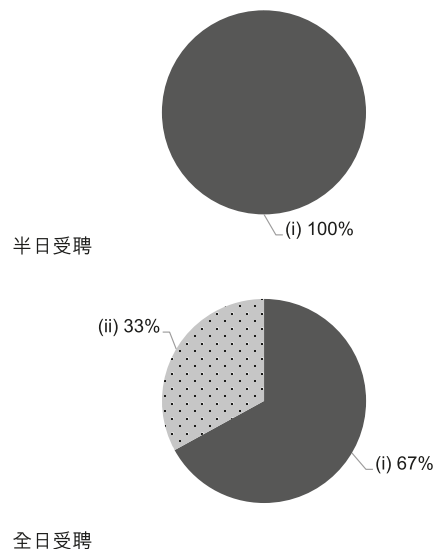

校長及教學人員幼兒教學年資 (2021年3月資料)

- (i) < 4 年
- (ii) 4 - 7 年
- (iii) > 7 年

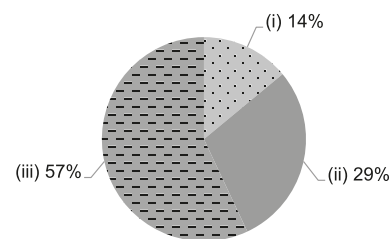

2019/20年度學校開支資料

開支帳目經核數師審核 沒有資料

- (i) 校長及教學人員薪酬
- (ii) 非教學人員薪酬
- (iii) 租金、管理費、差餉及地租
- (iv) 教學用品
- (v) 員工培訓及專業發展
- (vi) 其他開支





離島區

地址：新界大嶼山愉景灣

沒有參加  
2021/22 學年幼稚園教育計劃

學校編號 230987

電話：2987 7331

傳真：2987 7076

校址編號 0001

## 學校資料

學校類別	非牟利
學生類別	男女
校監姓名	金光輝先生
校長姓名	MS COOTE LYNDSEY MARIE
創校年份	1983
已使用課室的總容額 (2020年9月資料)	170
註冊課室數目	10
戶外遊戲場地	有
室內遊戲場地	沒有
音樂室	有
其他特別室 / 場地	沒有中文資料
校長及教學人員總人數 (2020年10月資料) *	13
學校網址	http://www.dbis.edu.hk

校長及教學人員學歷及人數  
(2020年10月資料)\*

學歷	
持有學位	13
非持有學位	0
專業資格	
幼兒教育證書或以上	9
合格幼稚園教師	0
其他師資訓練	1
合格助理幼稚園教師	0
其他	3

\* 不包括任職0-2歲級別之教師

## 師生比例 (2020年10月資料)

上午時段師生比例	1 : 11.7
下午時段師生比例	1 : 11.7
上述比例包括 2-3 歲班級	沒有

## 學生人數 (2020年10月資料)

	幼兒班	低班	高班	總數
上午班	0	0	0	0
下午班	0	0	0	0
全日班	0	74	78	152

## 全年學費 (2021 / 22學年)

		幼兒班	低班	高班
全年學費 (期數)	上午班	-	-	-
	下午班	-	-	-
	全日班	-	\$113,300 (10)	\$113,300 (10)

有關學費資料詳情，請參看收費證明書。

## 幼兒服務 (2020年10月資料)

提供2-3歲幼兒服務	-	提供2歲以下幼兒服務	-
收費水平 (全年)	- (半日)	收錄2-3歲級別兒童人數	0
	- (全日)	參加幼兒中心資助計劃	-
提供暫托服務	-	提供延長服務時間	-

課程資料	
課程類別：非本地	
課程規劃	沒有中文資料
學習 / 教學模式及活動	沒有中文資料
兒童學習經驗評估	沒有中文資料

學校特色	
學校使命及抱負	沒有中文資料
對學生支援	沒有中文資料
對非華語學童的支援	沒有資料
對有特殊需要的學童的支援	沒有中文資料
與家長聯繫	家長教師會：有
其他家長活動 / 聯繫	沒有中文資料

主要代辦項目參考價目 (2020 / 21學年)			
夏季校服	\$400-500 / 套	冬季校服	\$500-700 / 套
書包	\$150 / 個	茶點	沒有資料
課本	沒有資料	練習簿 / 作業	沒有資料
文具	沒有資料	寢具	沒有

校長及教學人員每月薪酬幅度  
(2021年3月資料)

- (i) ≤ \$30,000
- (ii) \$30,001 - \$40,000
- (iii) > \$40,000

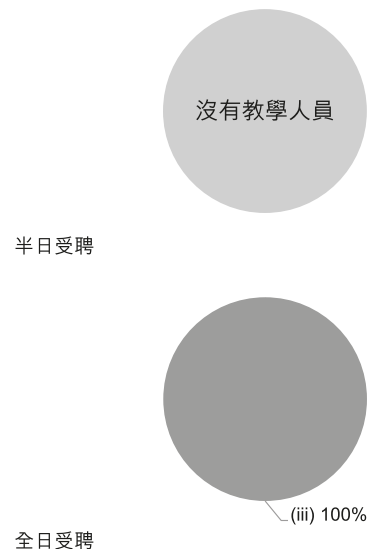

校長及教學人員幼兒教學年資  
(2021年3月資料)

- (i) < 4 年
- (ii) 4 - 7 年
- (iii) > 7 年

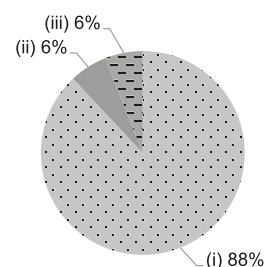

2019/20年度學校開支資料

開支帳目經核數師審核 沒有資料

- (i) 校長及教學人員薪酬
- (ii) 非教學人員薪酬
- (iii) 租金、管理費、差餉及地租
- (iv) 教學用品
- (v) 員工培訓及專業發展
- (vi) 其他開支







# 弘志幼稚園

離島區

地址：新界大嶼山愉景灣道 2-16 號蘅峰碧濤軒地下  
遊艇灣商場地下下層 401 號舖

電話：2987 8088

傳真：2987 8600

沒有參加  
2021/22 學年幼稚園教育計劃

學校編號 519871

校址編號 0001

## 學校資料

學校類別	私立獨立
學生類別	男女
校監姓名	周靜宜小姐
校長姓名	兒島智華女士
創校年份	1996
已使用課室的總容額 (2020年9月資料)	180
註冊課室數目	7
戶外遊戲場地	沒有
室內遊戲場地	有
音樂室	有
其他特別室 / 場地	多功能的活動室
校長及教學人員總人數 (2020年10月資料) *	7
學校網址	<a href="http://www.discoverymind.edu.hk">http://www.discoverymind.edu.hk</a>

## 校長及教學人員學歷及人數 (2020年10月資料)\*

學歷	
持有學位	4
非持有學位	3
專業資格	
幼兒教育證書或以上	5
合格幼稚園教師	1
其他師資訓練	1
合格助理幼稚園教師	0
其他	0

\* 不包括任職0-2歲級別之教師

## 師生比例 (2020年10月資料)

上午時段師生比例	1 : 12.1
下午時段師生比例	1 : 0.0
上述比例包括 2-3 歲班級	有

## 學生人數 (2020年10月資料)

	幼兒班	低班	高班	總數
上午班	26	25	16	67
下午班	0	0	0	0
全日班	0	0	0	0

## 全年學費 (2021 / 22學年)

		幼兒班	低班	高班
全年學費 (期數)	上午班	\$77,000 (11)	\$77,000 (11)	\$77,000 (11)
	下午班	\$77,000 (11)	\$77,000 (11)	\$77,000 (11)
	全日班	-	-	-

有關學費資料詳情，請參看收費證明書。

## 幼兒服務 (2020年10月資料)

提供2-3歲幼兒服務	有	提供2歲以下幼兒服務	沒有
收費水平 (全年)	\$77,000 (半日)	收錄2-3歲級別兒童人數	18
	- (全日)	參加幼兒中心資助計劃	沒有
提供暫托服務	沒有	提供延長服務時間	沒有

課程資料	
課程類別：本地	
課程規劃	
<p>我們提供國際和雙語課程 - 普通話和英語課程。學校以 EYFS 為教學基礎，發展幼兒的基本能力，培養他們正確價值觀及擁有良好態度；所有的學習均涵蓋「知識」、「技能」、「態度」三個重要元素，以培養幼兒在德、智、體、群、美各方面的全面發展，為幼兒將來升讀本地小學或國際學校建立良好基礎。</p>	
學習 / 教學模式及活動	
<p>在老師的啟蒙下，孩子學習自主學習、獨立思考、自律、與人協作、關愛和共融等。</p>	
兒童學習經驗評估	
<p>我們使用早期教育體系進行持續性目標評估。教師通過觀察和記錄客觀地分析孩子的能力和表現；亦根據課程和教學設計，設置不同的評估目標和具體內容，如行為 / 軼事記錄、與孩子對話簡要摘錄等，通過這些日常觀察、記錄和分析，評估幼兒在幼稚園內的學習和發展情況。</p>	

學校特色	
學校使命及抱負	
<p>我們致力啟發幼兒的環球視野，注重培養學生的創意思維；確保幼兒享受一個像家一樣的關愛環境；同時我們希望我們的畢業生在畢業時皆擁有愉快的心境。</p>	
對學生支援	
<p>透過親職教育活動或日常的交流，幫助家長認識孩子的成長特徵和需要、父母的職責、與子女相處的技巧、協助子女學習和促進孩子成長的策略，包括處理入學適應和幼小銜接的問題等，使幼兒無論在校園或是在家都有安全、愉快和被接納的成長環境。</p>	
對非華語學童的支援	
沒有資料	
對有特殊需要的學童的支援	
沒有資料	
與家長聯繫	
家長教師會：有	
其他家長活動 / 聯繫	
<p>學校鼓勵家長參與義務工作，協助學校推行活動，幫助家長建立對幼稚園的歸屬感。我們還有親子伴讀、蒐集材料、製作雕塑和繪畫等，以幫助家長了解學校課程。這些活動不僅幫助父母為孩子設定合理的期望，又能促進親子關係，使學習變得更有連貫性、更富趣味性和更有效。我們會舉辦各項親子活動，例如：親子旅行、聖誕嘉年華會、慈善步行籌款活動、運動會、開放日等。而每學期一次的家長面談週，則更有助加強家長與子女溝通和親子關係。</p>	

主要代辦項目參考價目 (2020 / 21學年)			
夏季校服	沒有資料	冬季校服	沒有資料
書包	沒有資料	茶點	沒有資料
課本	沒有資料	練習簿 / 作業	沒有資料
文具	沒有資料	寢具	沒有資料

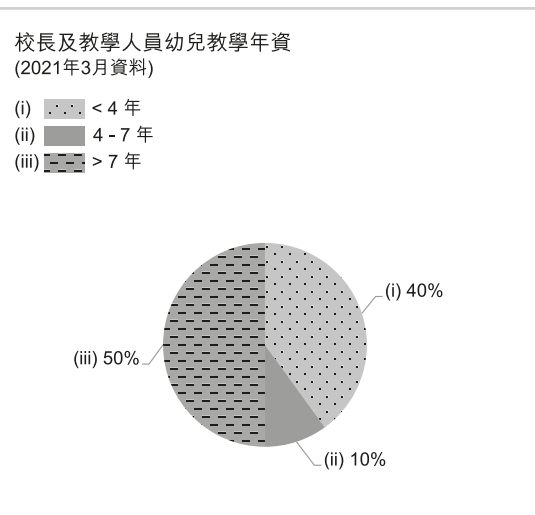
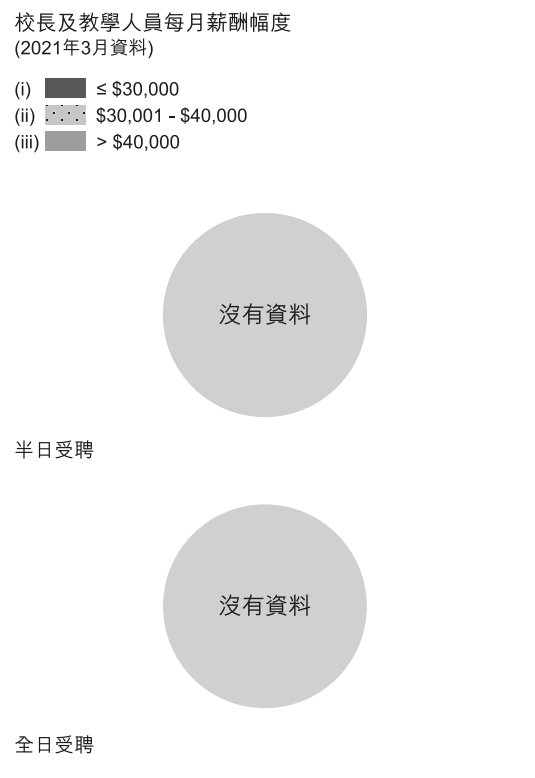



# 弘志幼稚園 (東涌)

離島區

地址：新界東涌東涌海濱路 8 號海堤灣畔商場地下

沒有參加  
2021/22 學年幼稚園教育計劃

學校編號 578193

校址編號 0001

電話：2987 8070

傳真：2987 8069

## 學校資料

學校類別	私立獨立
學生類別	男女
校監姓名	周靜宜小姐
校長姓名	兒島智華女士
創校年份	沒有資料
已使用課室的總容額 (2020年9月資料)	180
註冊課室數目	沒有資料
戶外遊戲場地	沒有資料
室內遊戲場地	沒有資料
音樂室	沒有資料
其他特別室 / 場地	沒有資料
校長及教學人員總人數 (2020年10月資料) *	13
學校網址	<a href="http://www.discoverymind.edu.hk">http://www.discoverymind.edu.hk</a>

## 校長及教學人員學歷及人數 (2020年10月資料)\*

學歷	
持有學位	9
非持有學位	4
專業資格	
幼兒教育證書或以上	9
合格幼稚園教師	3
其他師資訓練	0
合格助理幼稚園教師	0
其他	1

\* 不包括任職0-2歲級別之教師

## 師生比例 (2020年10月資料)

上午時段師生比例	1 : 8.2
下午時段師生比例	1 : 7.4
上述比例包括 2-3 歲班級	有

## 學生人數 (2020年10月資料)

	幼兒班	低班	高班	總數
上午班	53	0	0	53
下午班	0	39	35	74
全日班	0	0	0	0

## 全年學費 (2021 / 22學年)

		幼兒班	低班	高班
全年學費 (期數)	上午班	\$73,150 (11)	-	-
	下午班	\$73,150 (11)	\$73,150 (11)	\$79,750 (11)
	全日班	-	-	-

有關學費資料詳情，請參看收費證明書。

## 幼兒服務 (2020年10月資料)

提供2-3歲幼兒服務	有	提供2歲以下幼兒服務	沒有
收費水平 (全年)	\$73,150 (半日)	收錄2-3歲級別兒童人數	37
	- (全日)	參加幼兒中心資助計劃	沒有
提供暫托服務	沒有	提供延長服務時間	沒有

課程資料	
課程類別：本地	
課程規劃	
沒有資料	
學習 / 教學模式及活動	
沒有資料	
兒童學習經驗評估	
沒有資料	

學校特色	
學校使命及抱負	
沒有資料	
對學生支援	
沒有資料	
對非華語學童的支援	
沒有資料	
對有特殊需要的學童的支援	
沒有資料	
與家長聯繫	
家長教師會：沒有資料	
其他家長活動 / 聯繫	
沒有資料	

主要代辦項目參考價目 (2020 / 21學年)			
夏季校服	沒有資料	冬季校服	沒有資料
書包	沒有資料	茶點	沒有資料
課本	沒有資料	練習簿 / 作業	沒有資料
文具	沒有資料	寢具	沒有資料

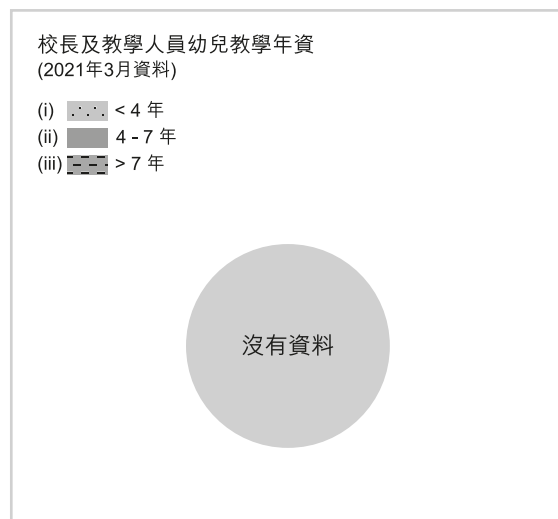
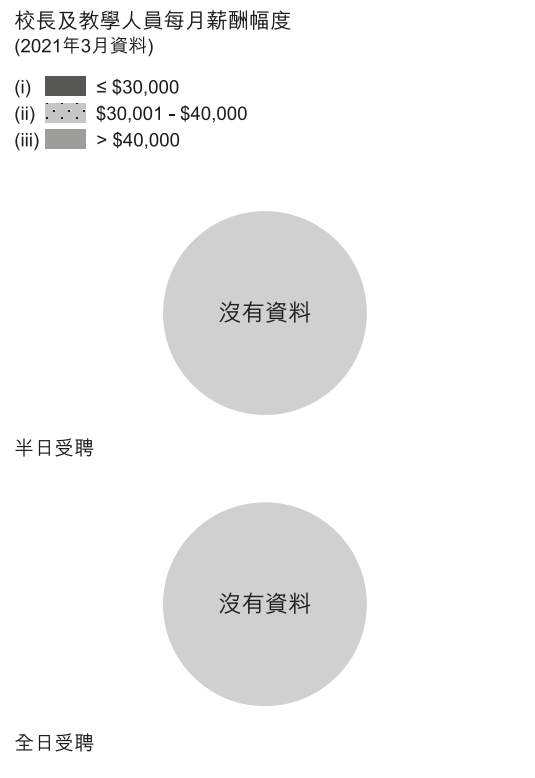



離島區

地址：新界大嶼山愉景灣北1座

沒有參加  
2021/22 學年幼稚園教育計劃

電話：2812 9668

傳真：2812 9905

學校編號 600814

校址編號 0001

## 學校資料

學校類別	私立獨立
學生類別	男女
校監姓名	梁思穎女士
校長姓名	梁思穎女士
創校年份	沒有資料
已使用課室的總容額 (2020年9月資料)	56
註冊課室數目	沒有資料
戶外遊戲場地	沒有資料
室內遊戲場地	沒有資料
音樂室	沒有資料
其他特別室 / 場地	沒有資料
校長及教學人員總人數 (2020年10月資料) *	6
學校網址	http://www.dms.edu.hk

校長及教學人員學歷及人數  
(2020年10月資料)\*

學歷	
持有學位	3
非持有學位	3
專業資格	
幼兒教育證書或以上	4
合格幼稚園教師	2
其他師資訓練	0
合格助理幼稚園教師	0
其他	0

\* 不包括任職0-2歲級別之教師

## 師生比例 (2020年10月資料)

上午時段師生比例	1 : 5.3
下午時段師生比例	1 : 0.0
上述比例包括 2-3 歲班級	沒有

## 學生人數 (2020年10月資料)

	幼兒班	低班	高班	總數
上午班	6	13	13	32
下午班	0	0	0	0
全日班	0	0	0	0

## 全年學費 (2021 / 22學年)

		幼兒班	低班	高班
全年學費 (期數)	上午班	\$93,500 (11)	\$93,500 (11)	\$93,500 (11)
	下午班	\$93,500 (11)	\$93,500 (11)	\$93,500 (11)
	全日班	\$136,180 (11)	\$136,180 (11)	\$136,180 (11)

有關學費資料詳情，請參看收費證明書。

## 幼兒服務 (2020年10月資料)

提供2-3歲幼兒服務	-	提供2歲以下幼兒服務	-
收費水平 (全年)	- (半日)	收錄2-3歲級別兒童人數	0
	- (全日)	參加幼兒中心資助計劃	-
提供暫托服務	-	提供延長服務時間	-

課程資料	
課程類別：非本地	
課程規劃	
沒有資料	
學習 / 教學模式及活動	
沒有資料	
兒童學習經驗評估	
沒有資料	

學校特色	
學校使命及抱負	
沒有資料	
對學生支援	
沒有資料	
對非華語學童的支援	
沒有資料	
對有特殊需要的學童的支援	
沒有資料	
與家長聯繫	
家長教師會：沒有資料	
其他家長活動 / 聯繫	
沒有資料	

主要代辦項目參考價目 (2020 / 21學年)			
夏季校服	沒有資料	冬季校服	沒有資料
書包	沒有資料	茶點	沒有資料
課本	沒有資料	練習簿 / 作業	沒有資料
文具	沒有資料	寢具	沒有資料

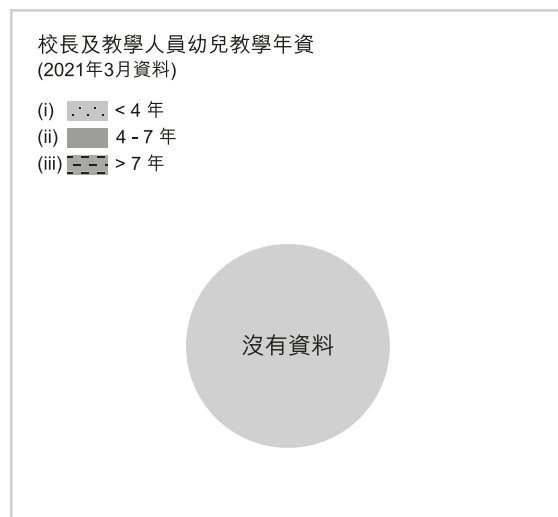
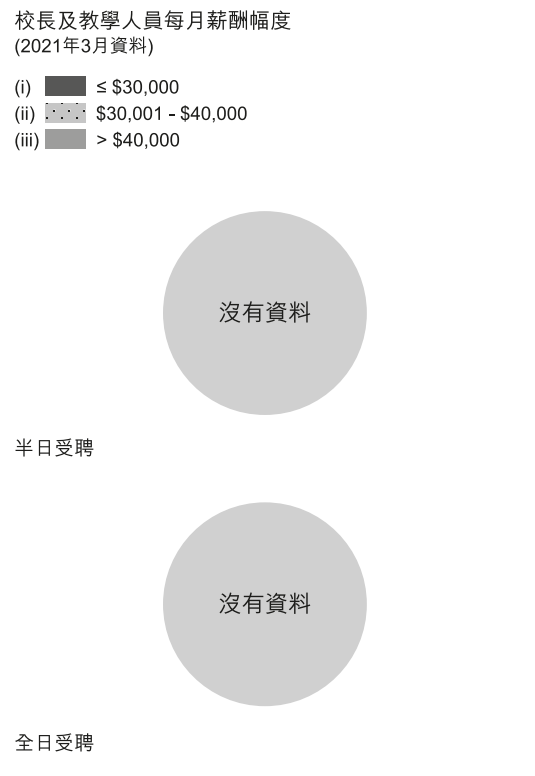



學校資料

學校類別	私立獨立
學生類別	男女
校監姓名	梁思穎女士
校長姓名	梁思穎女士
創校年份	沒有資料
已使用課室的總容額 (2020年9月資料)	74
註冊課室數目	沒有資料
戶外遊戲場地	沒有資料
室內遊戲場地	沒有資料
音樂室	沒有資料
其他特別室 / 場地	沒有資料
校長及教學人員總人數 (2020年10月資料) *	8
學校網址	http://www.dms.edu.hk

校長及教學人員學歷及人數  
(2020年10月資料)\*

學歷	
持有學位	2
非持有學位	6
專業資格	
幼兒教育證書或以上	6
合格幼稚園教師	2
其他師資訓練	0
合格助理幼稚園教師	0
其他	0

\* 不包括任職0-2歲級別之教師

師生比例 (2020年10月資料)

上午時段師生比例	1 : 7.3
下午時段師生比例	1 : 2.1
上述比例包括 2-3 歲班級	有

學生人數 (2020年10月資料)

	幼兒班	低班	高班	總數
上午班	15	12	1	28
下午班	3	2	0	5
全日班	2	6	2	10

全年學費 (2021 / 22學年)

		幼兒班	低班	高班
全年學費 (期數)	上午班	\$89,980 (11)	\$89,980 (11)	\$89,980 (11)
	下午班	\$89,980 (11)	\$89,980 (11)	\$89,980 (11)
	全日班	\$130,680 (11)	\$130,680 (11)	\$130,680 (11)

有關學費資料詳情，請參看收費證明書。

幼兒服務 (2020年10月資料)

提供2-3歲幼兒服務	有	提供2歲以下幼兒服務	有
收費水平 (全年)	\$87,450 (半日)	收錄2-3歲級別兒童人數	22
	- (全日)	參加幼兒中心資助計劃	沒有
提供暫托服務	沒有	提供延長服務時間	沒有

課程資料	
課程類別：非本地	
課程規劃	
沒有資料	
學習 / 教學模式及活動	
沒有資料	
兒童學習經驗評估	
沒有資料	

學校特色	
學校使命及抱負	
沒有資料	
對學生支援	
沒有資料	
對非華語學童的支援	
沒有資料	
對有特殊需要的學童的支援	
沒有資料	
與家長聯繫	
家長教師會：沒有資料	
其他家長活動 / 聯繫	
沒有資料	

主要代辦項目參考價目 (2020 / 21學年)			
夏季校服	沒有資料	冬季校服	沒有資料
書包	沒有資料	茶點	沒有資料
課本	沒有資料	練習簿 / 作業	沒有資料
文具	沒有資料	寢具	沒有資料

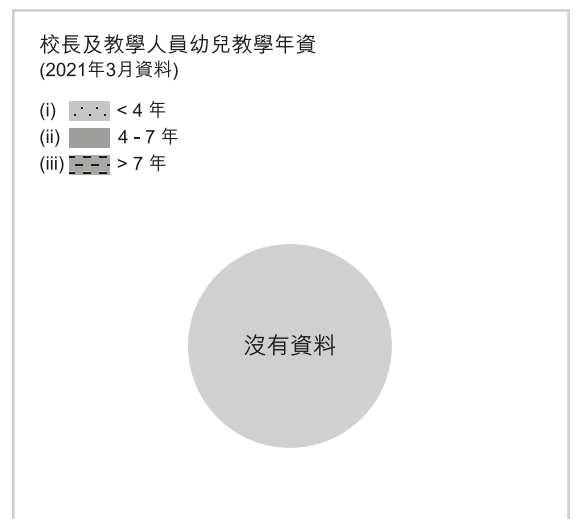
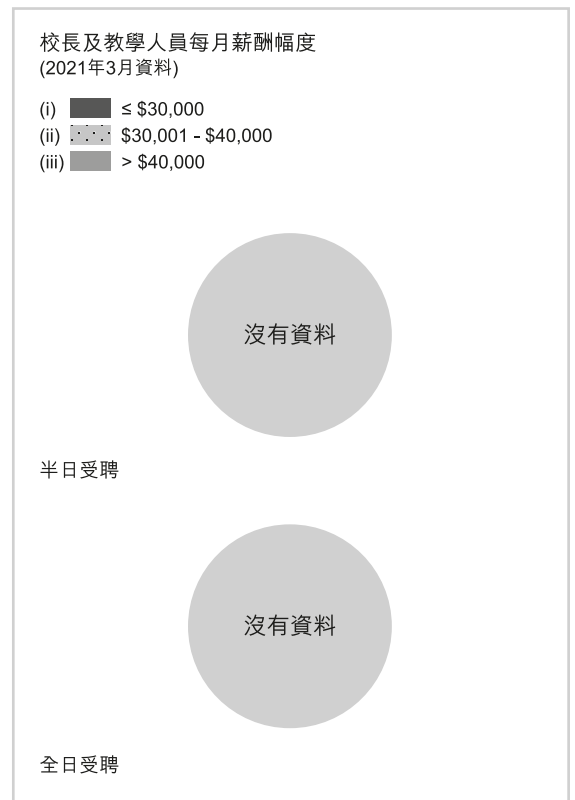





# 英基國際幼稚園 (東涌)

離島區

地址：新界東涌迎康街 1 號昇薈 1 樓

電話：3742 3500

傳真：-

沒有參加  
2021/22 學年幼稚園教育計劃

學校編號 600350

校址編號 0001

## 學校資料

學校類別	非牟利
學生類別	男女
校監姓名	MRS GREER BELINDA MARGARET
校長姓名	MS BANBURY ALLISON
創校年份	2016
已使用課室的總容額 (2020年9月資料)	324
註冊課室數目	8
戶外遊戲場地	有
室內遊戲場地	有
音樂室	沒有
其他特別室 / 場地	圖書館、美勞區
校長及教學人員總人數 (2020年10月資料) *	17
學校網址	<a href="http://www.tck.edu.hk">http://www.tck.edu.hk</a>

## 校長及教學人員學歷及人數 (2020年10月資料)\*

學歷	
持有學位	17
非持有學位	0
專業資格	
幼兒教育證書或以上	14
合格幼稚園教師	0
其他師資訓練	3
合格助理幼稚園教師	0
其他	0

\* 不包括任職0-2歲級別之教師

## 師生比例 (2020年10月資料)

上午時段師生比例	1 : 8.5
下午時段師生比例	1 : 8.9
上述比例包括 2-3 歲班級	沒有

## 學生人數 (2020年10月資料)

	幼兒班	低班	高班	總數
上午班	72	72	0	144
下午班	71	72	0	143
全日班	0	0	0	0

## 全年學費 (2021 / 22學年)

		幼兒班	低班	高班
全年學費 (期數)	上午班	\$86,400 (10) - \$100,400 (10)	\$86,400 (10)	-
	下午班	\$86,400 (10) - \$100,400 (10)	\$86,400 (10)	-
	全日班	-	-	-

有關學費資料詳情，請參看收費證明書。

## 幼兒服務 (2020年10月資料)

提供2-3歲幼兒服務	-	提供2歲以下幼兒服務	-
收費水平 (全年)	(半日)	收錄2-3歲級別兒童人數	0
	(全日)	參加幼兒中心資助計劃	-
提供暫托服務	-	提供延長服務時間	-

課程資料	
課程類別：非本地	
課程規劃	
<p>英基東涌國際幼稚園為三至五歲學童提供英語教育，已獲國際文憑組織 (International Baccalaureate Organisation (IB)) 授權為國際文憑世界學校，致力提供優質、富挑戰性及國際化的教育，因為這些對學生都是非常重要的。幼稚園的學習環境極為互動，我們鼓勵學童透過探究和親身經驗去學習。幼稚園的課程是 IB 小學課程，以探究式學習單元 (units of inquiry) 編寫，而課程結構則根據幼兒教育理論設計。課程著重語文及數學。漢語作為一專門語言也已融入課程成為核心部分。</p>	
學習 / 教學模式及活動	
<p>本校為三至五歲學童提供 K1 及 K2 班級，每天分上、下午班上課，各三小時。幼稚園經特別設計，提供安全、寬敞的學習環境，非常適合幼兒學習。所有幼稚園均配備為該年齡學童而設的設施和教材，以及現代化的教學科技。</p>	
兒童學習經驗評估	
沒有資料	

學校特色	
學校使命及抱負	
<p>英基的願景就是要讓每一位學生能達到最高的成就。英基的使命就是要啟發創意、培育未來的國際公民及領袖。我們透過營造愉快學習的環境、提供個人化的學習模式及啟發創意思維，在優秀的教師帶領下，讓每一位學生盡展所長，達到最高成就。</p>	
對學生支援	
特別需要學童的支援	
對非華語學童的支援	
沒有資料	
對有特殊需要的學童的支援	
沒有資料	
與家長聯繫	
家長教師會：沒有資料	
其他家長活動 / 聯繫	
<p>我們認為家長在孩子的教育中發揮獨特作用，所以我們積極鼓勵家長了解孩子的進度及多參加學校的活動。家長可透過參加幼稚園各種活動，如學校旅行，工作坊及家長義工等，建立家庭和學校之間的密切聯繫。我們還使用不同的渠道，包括安排家長教師會面，討論孩子的進度和分享他們的學習檔案。</p>	

主要代辦項目參考價目 (2020 / 21學年)			
夏季校服	沒有	冬季校服	沒有
書包	沒有	茶點	沒有
課本	沒有	練習簿 / 作業	沒有
文具	沒有	寢具	沒有

校長及教學人員每月薪酬幅度  
(2021年3月資料)

- (i) ≤ \$30,000
- (ii) \$30,001 - \$40,000
- (iii) > \$40,000



校長及教學人員幼兒教學年資  
(2021年3月資料)

- (i) < 4 年
- (ii) 4 - 7 年
- (iii) > 7 年

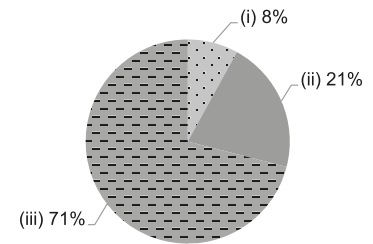

2019/20年度學校開支資料

開支帳目經核數師審核 沒有資料

- (i) 校長及教學人員薪酬
- (ii) 非教學人員薪酬
- (iii) 租金、管理費、差餉及地租
- (iv) 教學用品
- (v) 員工培訓及專業發展
- (vi) 其他開支





# 綠茵英文（國際）幼稚園（東涌）

離島區

地址：新界大嶼山東涌健東路 1 號映灣園基座幼稚園地下

沒有參加  
2021/22 學年幼稚園教育計劃

學校編號 564192

電話：2162 5538

傳真：2162 5528

校址編號 0001

## 學校資料

學校類別	私立獨立
學生類別	男女
校監姓名	黃潤桃女士
校長姓名	吳文珍女士
創校年份	沒有資料
已使用課室的總容額 (2020年9月資料)	150
註冊課室數目	沒有資料
戶外遊戲場地	沒有資料
室內遊戲場地	沒有資料
音樂室	沒有資料
其他特別室 / 場地	沒有資料
校長及教學人員總人數 (2020年10月資料) *	11
學校網址	<a href="http://greenfield.edu.hk/en">http://greenfield.edu.hk/en</a>

## 校長及教學人員學歷及人數 (2020年10月資料)\*

學歷	
持有學位	6
非持有學位	5
專業資格	
幼兒教育證書或以上	8
合格幼稚園教師	1
其他師資訓練	0
合格助理幼稚園教師	0
其他	2

\* 不包括任職0-2歲級別之教師

## 師生比例 (2020年10月資料)

上午時段師生比例	1 : 10.6
下午時段師生比例	1 : 0.9
上述比例包括 2-3 歲班級	有

## 學生人數 (2020年10月資料)

	幼兒班	低班	高班	總數
上午班	35	28	25	88
下午班	0	0	0	0
全日班	9	0	0	0

## 全年學費 (2021 / 22學年)

		幼兒班	低班	高班
全年學費 (期數)	上午班	\$70,840 (11)	\$70,840 (11)	\$70,840 (11)
	下午班	\$70,840 (11)	\$70,840 (11)	\$70,840 (11)
	全日班	\$100,705 (11)	\$100,705 (11)	\$100,705 (11)

有關學費資料詳情，請參看收費證明書。

## 幼兒服務 (2020年10月資料)

提供2-3歲幼兒服務	有	提供2歲以下幼兒服務	沒有
收費水平 (全年)	\$66,330 (半日)	收錄2-3歲級別兒童人數	27
	\$107,635 (全日)	參加幼兒中心資助計劃	沒有
提供暫托服務	沒有	提供延長服務時間	沒有

課程資料	
課程類別：本地及非本地	
課程規劃	
沒有資料	
學習 / 教學模式及活動	
沒有資料	
兒童學習經驗評估	
沒有資料	

學校特色	
學校使命及抱負	
沒有資料	
對學生支援	
沒有資料	
對非華語學童的支援	
沒有資料	
對有特殊需要的學童的支援	
沒有資料	
與家長聯繫	
家長教師會：沒有資料	
其他家長活動 / 聯繫	
沒有資料	

主要代辦項目參考價目 (2020 / 21學年)			
夏季校服	沒有資料	冬季校服	沒有資料
書包	沒有資料	茶點	沒有資料
課本	沒有資料	練習簿 / 作業	沒有資料
文具	沒有資料	寢具	沒有資料

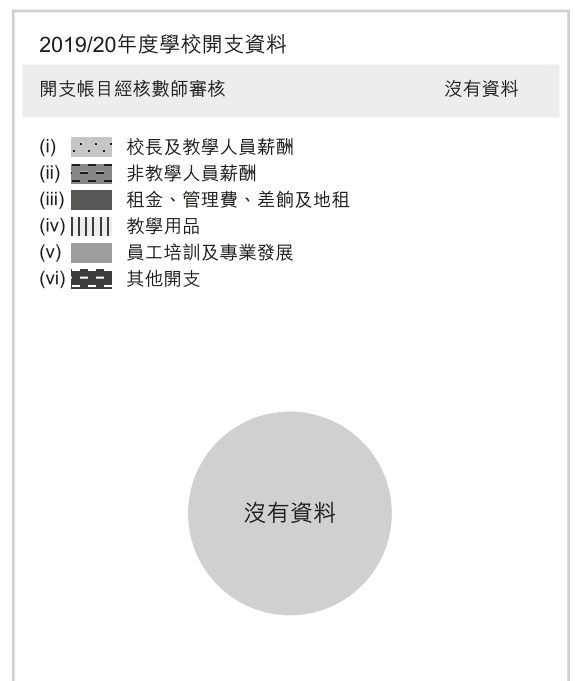
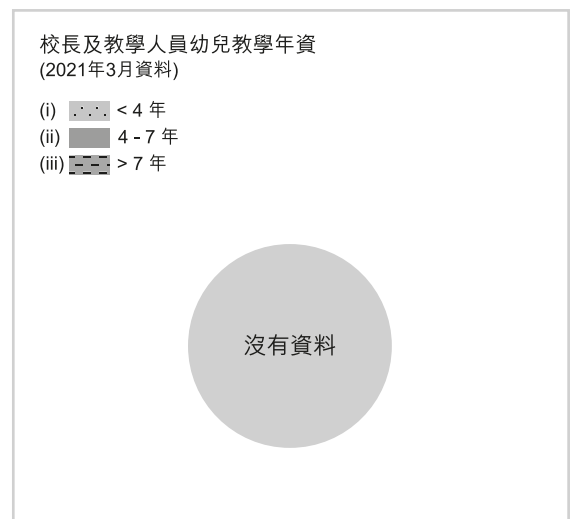
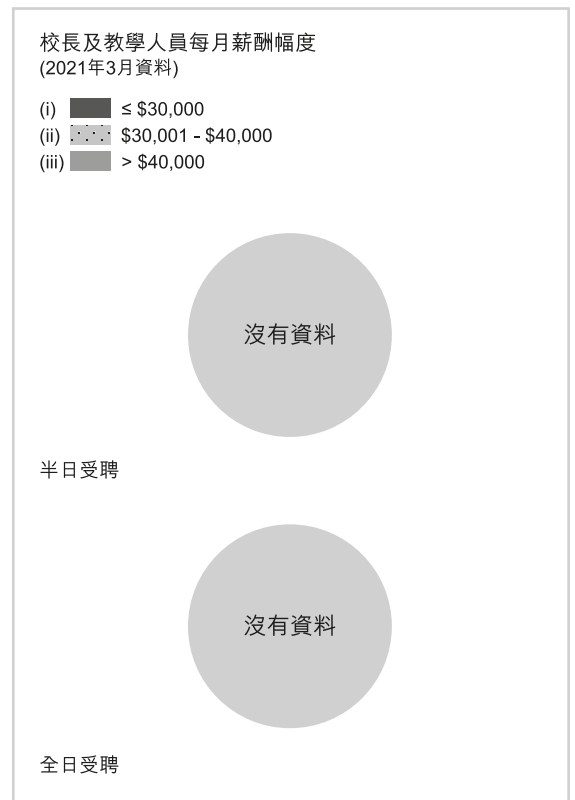



# LA PETITE ENFANCE KINDERGARTEN

離島區

地址：新界大嶼山愉景灣海澄湖畔路 92 號 1 座寫字樓地下  
低層 5、6 及 8 號舖

沒有參加  
2021/22 學年幼稚園教育計劃

學校編號 590029

電話：8191 0813

傳真：-

校址編號 0001

學校資料	
學校類別	私立獨立
學生類別	男女
校監姓名	MS ARBNESHA HASHANI
校長姓名	沒有資料
創校年份	沒有資料
已使用課室的總容額 (2020年9月資料)	40
註冊課室數目	沒有資料
戶外遊戲場地	沒有資料
室內遊戲場地	沒有資料
音樂室	沒有資料
其他特別室 / 場地	沒有資料
校長及教學人員總人數 (2020年10月資料) *	1
學校網址	<a href="http://www.ecole-discovery.com">http://www.ecole-discovery.com</a>

校長及教學人員學歷及人數 (2020年10月資料)*	
學歷	
持有學位	1
非持有學位	0
專業資格	
幼兒教育證書或以上	1
合格幼稚園教師	0
其他師資訓練	0
合格助理幼稚園教師	0
其他	0

\* 不包括任職0-2歲級別之教師

師生比例 (2020年10月資料)	
上午時段師生比例	1 : 11.0
下午時段師生比例	1 : 4.0
上述比例包括 2-3 歲班級	沒有

學生人數 (2020年10月資料)				
	幼兒班	低班	高班	總數
上午班	6	5	0	11
下午班	0	3	1	4
全日班	0	0	0	0

全年學費 (2021 / 22學年)				
		幼兒班	低班	高班
全年學費 (期數)	上午班	\$52,500 (10)	\$52,500 (10)	\$52,500 (10)
	下午班	\$52,500 (10)	\$52,500 (10)	\$52,500 (10)
	全日班	-	-	\$76,450 (10)

有關學費資料詳情，請參看收費證明書。

幼兒服務 (2020年10月資料)			
提供2-3歲幼兒服務	-	提供2歲以下幼兒服務	-
收費水平 (全年)	- (半日)	收錄2-3歲級別兒童人數	0
	- (全日)	參加幼兒中心資助計劃	-
提供暫托服務	-	提供延長服務時間	-

課程資料	
課程類別：非本地	
課程規劃	
沒有資料	
學習 / 教學模式及活動	
沒有資料	
兒童學習經驗評估	
沒有資料	

學校特色	
學校使命及抱負	
沒有資料	
對學生支援	
沒有資料	
對非華語學童的支援	
沒有資料	
對有特殊需要的學童的支援	
沒有資料	
與家長聯繫	
家長教師會：沒有資料	
其他家長活動 / 聯繫	
沒有資料	

主要代辦項目參考價目 (2020 / 21學年)			
夏季校服	沒有資料	冬季校服	沒有資料
書包	沒有資料	茶點	沒有資料
課本	沒有資料	練習簿 / 作業	沒有資料
文具	沒有資料	寢具	沒有資料

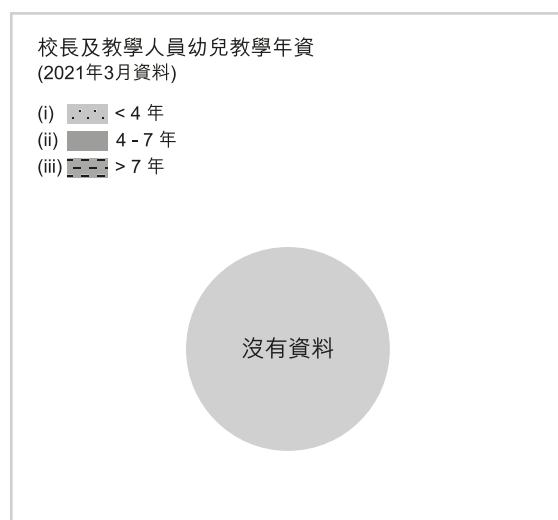
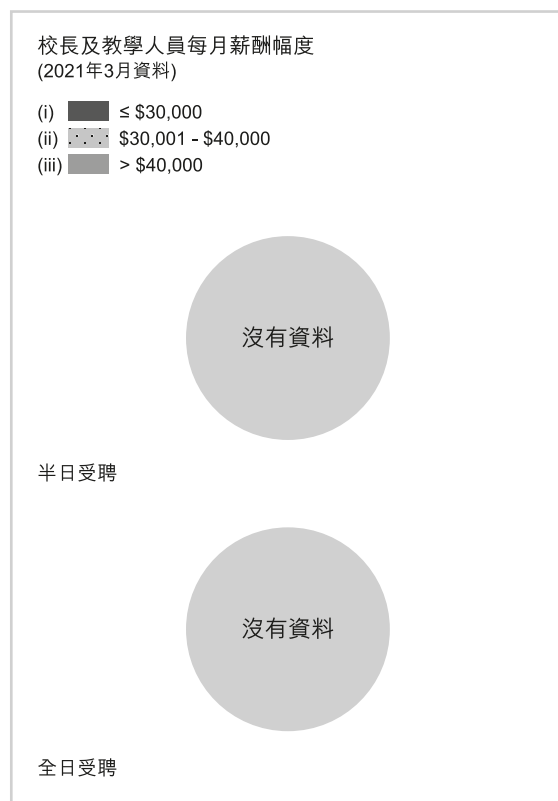



# 小大嶼山蒙特梭利幼稚園

離島區

地址：新界大嶼山梅窩銀鑛灣路 8 號銀景中心地下 12 及 13 號舖

沒有參加  
2021/22 學年幼稚園教育計劃

學校編號 587877

電話：3689 7033

傳真：3689 5066

校址編號 0001

## 學校資料

學校類別	私立獨立
學生類別	男女
校監姓名	MR HART JONATHAN ROY
校長姓名	MS HART MARIA FE GLEMAO
創校年份	2011
已使用課室的總容額 (2020年9月資料)	29
註冊課室數目	1
戶外遊戲場地	沒有
室內遊戲場地	有
音樂室	沒有
其他特別室 / 場地	沒有資料
校長及教學人員總人數 (2020年10月資料) *	2
學校網址	<a href="https://www.littlelantaumontessori.com/">https://www.littlelantaumontessori.com/</a>

## 校長及教學人員學歷及人數 (2020年10月資料)\*

學歷	
持有學位	2
非持有學位	0
專業資格	
幼兒教育證書或以上	1
合格幼稚園教師	0
其他師資訓練	0
合格助理幼稚園教師	0
其他	1

\* 不包括任職0-2歲級別之教師

## 師生比例 (2020年10月資料)

上午時段師生比例	1 : 9.0
下午時段師生比例	-
上述比例包括 2-3 歲班級	沒有

## 學生人數 (2020年10月資料)

	幼兒班	低班	高班	總數
上午班	7	9	2	18
下午班	0	0	0	0
全日班	0	0	0	0

## 全年學費 (2021 / 22學年)

		幼兒班	低班	高班
全年學費 (期數)	上午班	\$60,000 (10)	\$60,000 (10) - \$80,000 (10)	\$80,000 (10)
	下午班	-	-	-
	全日班	-	-	-

有關學費資料詳情，請參看收費證明書。

## 幼兒服務 (2020年10月資料)

提供2-3歲幼兒服務	-	提供2歲以下幼兒服務	-
收費水平 (全年)	(半日)	收錄2-3歲級別兒童人數	0
	(全日)	參加幼兒中心資助計劃	-
提供暫托服務	-	提供延長服務時間	-

課程資料	
課程類別：非本地	
課程規劃	沒有中文資料
學習 / 教學模式及活動	沒有中文資料
兒童學習經驗評估	沒有中文資料

學校特色	
學校使命及抱負	沒有中文資料
對學生支援	沒有資料
對非華語學童的支援	沒有資料
對有特殊需要的學童的支援	沒有資料
與家長聯繫	家長教師會：沒有資料
其他家長活動 / 聯繫	沒有中文資料

主要代辦項目參考價目 (2020 / 21學年)			
夏季校服	沒有	冬季校服	沒有
書包	沒有	茶點	沒有
課本	沒有	練習簿 / 作業	沒有
文具	\$3,600 / 年	寢具	沒有

校長及教學人員每月薪酬幅度  
(2021年3月資料)

- (i) ≤ \$30,000
- (ii) \$30,001 - \$40,000
- (iii) > \$40,000

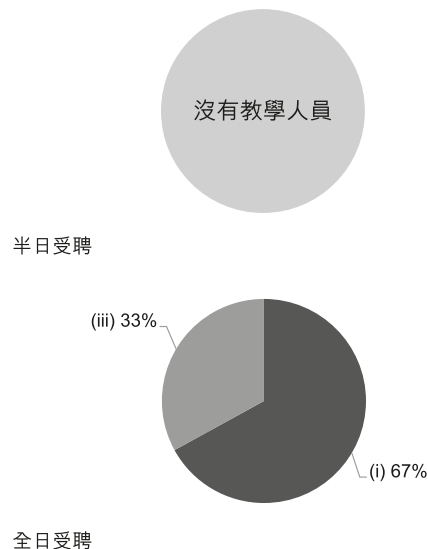

校長及教學人員幼兒教學年資  
(2021年3月資料)

- (i) < 4 年
- (ii) 4 - 7 年
- (iii) > 7 年

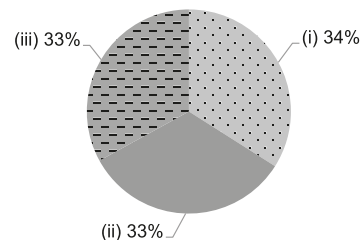

2019/20年度學校開支資料

開支帳目經核數師審核 有

- (i) 校長及教學人員薪酬
- (ii) 非教學人員薪酬
- (iii) 租金、管理費、差餉及地租
- (iv) 教學用品
- (v) 員工培訓及專業發展
- (vi) 其他開支

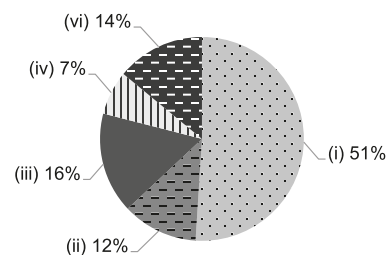





# SUNSHINE HOUSE INTERNATIONAL PRE-SCHOOL (DB)

沒有參加  
2021/22 學年幼稚園教育計劃

離島區

地址：新界大嶼山愉景灣海澄湖畔路 92 號 1 樓 106 號舖

學校編號 609625

電話：2185 6134

傳真：-

校址編號 0001

## 學校資料

學校類別	私立獨立
學生類別	男女
校監姓名	溫偉麟先生
校長姓名	黃泰茵女士
創校年份	沒有資料
已使用課室的總容額 (2020年9月資料)	48
註冊課室數目	沒有資料
戶外遊戲場地	沒有資料
室內遊戲場地	沒有資料
音樂室	沒有資料
其他特別室 / 場地	沒有資料
校長及教學人員總人數 (2020年10月資料) *	5
學校網址	<a href="http://www.sunshinehouse.com.hk/">http://www.sunshinehouse.com.hk/</a>

## 校長及教學人員學歷及人數 (2020年10月資料)\*

學歷	
持有學位	5
非持有學位	0
專業資格	
幼兒教育證書或以上	4
合格幼稚園教師	0
其他師資訓練	0
合格助理幼稚園教師	0
其他	1

\* 不包括任職0-2歲級別之教師

## 師生比例 (2020年10月資料)

上午時段師生比例	1 : 2.0
下午時段師生比例	1 : 0.0
上述比例包括 2-3 歲班級	沒有

## 學生人數 (2020年10月資料)

	幼兒班	低班	高班	總數
上午班	6	2	2	10
下午班	0	0	0	0
全日班	0	0	0	0

## 全年學費 (2021 / 22學年)

		幼兒班	低班	高班
全年學費 (期數)	上午班	\$64,000 (10)	\$64,000 (10)	\$64,000 (10)
	下午班	\$64,000 (10)	\$64,000 (10)	\$64,000 (10)
	全日班	-	-	-

有關學費資料詳情，請參看收費證明書。

## 幼兒服務 (2020年10月資料)

提供2-3歲幼兒服務	-	提供2歲以下幼兒服務	-
收費水平 (全年)	(半日)	收錄2-3歲級別兒童人數	0
	(全日)	參加幼兒中心資助計劃	-
提供暫托服務	-	提供延長服務時間	-

課程資料	
課程類別：非本地	
課程規劃	
沒有資料	
學習 / 教學模式及活動	
沒有資料	
兒童學習經驗評估	
沒有資料	

學校特色	
學校使命及抱負	
沒有資料	
對學生支援	
沒有資料	
對非華語學童的支援	
沒有資料	
對有特殊需要的學童的支援	
沒有資料	
與家長聯繫	
家長教師會：沒有資料	
其他家長活動 / 聯繫	
沒有資料	

主要代辦項目參考價目 (2020 / 21學年)			
夏季校服	沒有資料	冬季校服	沒有資料
書包	沒有資料	茶點	沒有資料
課本	沒有資料	練習簿 / 作業	沒有資料
文具	沒有資料	寢具	沒有資料

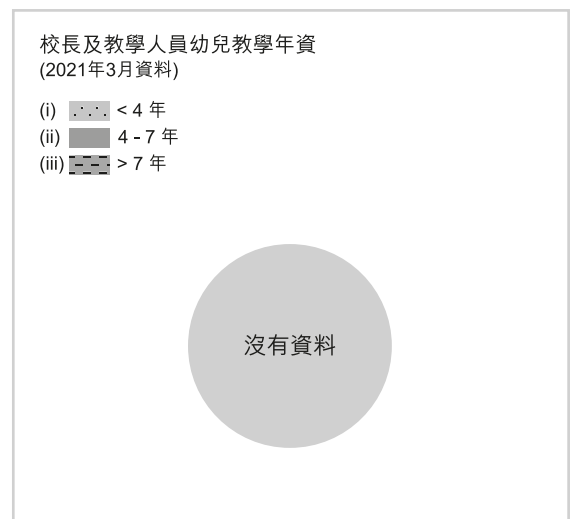
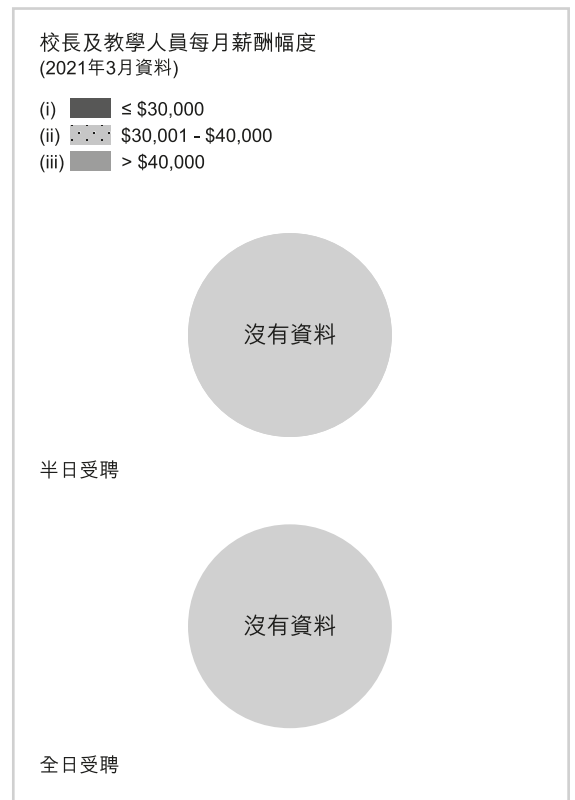



# SUNSHINE HOUSE INTERNATIONAL PRE-SCHOOL (TUNG CHUNG)

離島區

地址：新界大嶼山東涌美東街 8 號東堤灣畔(包括幼兒中心)

沒有參加  
2021/22 學年幼稚園教育計劃

學校編號 540862

電話：2109 3873

傳真：3011 9500

校址編號 0001

學校資料	
學校類別	私立獨立
學生類別	男女
校監姓名	MS FERRIS COLE KAREN TERESA
校長姓名	譚天麗女士
創校年份	沒有資料
已使用課室的總容額 (2020年9月資料)	44
註冊課室數目	6
戶外遊戲場地	沒有資料
室內遊戲場地	沒有資料
音樂室	沒有資料
其他特別室 / 場地	沒有資料
校長及教學人員總人數 (2020年10月資料) *	6
學校網址	<a href="http://www.sunshinehouse.com.hk">http://www.sunshinehouse.com.hk</a>

校長及教學人員學歷及人數 (2020年10月資料)*	
學歷	
持有學位	3
非持有學位	3
專業資格	
幼兒教育證書或以上	5
合格幼稚園教師	0
其他師資訓練	1
合格助理幼稚園教師	0
其他	0

\* 不包括任職0-2歲級別之教師

師生比例 (2020年10月資料)	
上午時段師生比例	1 : 4.8
下午時段師生比例	1 : 0.0
上述比例包括 2-3 歲班級	有

學生人數 (2020年10月資料)				
	幼兒班	低班	高班	總數
上午班	11	1	7	19
下午班	0	0	0	0
全日班	0	0	0	0

全年學費 (2021 / 22學年)				
		幼兒班	低班	高班
全年學費 (期數)	上午班	\$63,000 (10)	\$63,000 (10)	\$63,000 (10)
	下午班	\$55,000 (10)	\$55,000 (10)	\$55,000 (10)
	全日班	-	-	-

有關學費資料詳情，請參看收費證明書。

幼兒服務 (2020年10月資料)			
提供2-3歲幼兒服務	有	提供2歲以下幼兒服務	沒有
收費水平 (全年)	\$58,000 (半日)	收錄2-3歲級別兒童人數	10
	- (全日)	參加幼兒中心資助計劃	沒有
提供暫托服務	沒有	提供延長服務時間	沒有

課程資料	
課程類別：非本地	
課程規劃	
沒有資料	
學習 / 教學模式及活動	
沒有資料	
兒童學習經驗評估	
沒有資料	

學校特色	
學校使命及抱負	
沒有資料	
對學生支援	
沒有資料	
對非華語學童的支援	
沒有資料	
對有特殊需要的學童的支援	
沒有資料	
與家長聯繫	
家長教師會：沒有資料	
其他家長活動 / 聯繫	
沒有資料	

主要代辦項目參考價目 (2020 / 21學年)			
夏季校服	沒有資料	冬季校服	沒有資料
書包	沒有資料	茶點	沒有資料
課本	沒有資料	練習簿 / 作業	沒有資料
文具	沒有資料	寢具	沒有資料

